



Memoria de Actividades Año 2002

Ajuntament d'ELX

Futurelx, Pla Estratègic d'Elx Memoria de Actividades. Año 2001.

ÍNDICE:

1. Introducción	3
2. Organigrama de Futurelx	4
3. Metodología	8
4. Acciones y Actividades Desarrolladas	9
5. Objetivos y Planes de Acción	23
6. Acta de Adhesión al Consejo General	26
ANEXO I: Empresas y Entidades Miembros del Consejo General de Futurelx	27

1. Introducción.

En este documento se presentan las principales acciones llevadas a cabo por la Oficina Técnica de Futurelx en el Año 2002, un periodo que ha servido fundamentalmente para concluir los Planes de Acción de cada uno de los temas clave del Plan Estratégico, y para difundirlos a cada uno de los sectores implicados y a la ciudadanía en general.

El Plan Estratégico Futurelx se ha mostrado como una de las mejores herramientas para configurar el modelo de ciudad, y en este sentido el desarrollo e implantación de los 12 Planes de Acción va a permitir la consecución del objetivo central del Plan, o lo que es lo mismo, convertir Elx en la ciudad que desean los ilicitanos e ilicitanas.

Por este motivo, la Memoria de Futurelx del año 2002, refleja un importante número de actividades de presentación pública de los planes de acción, que ha culminado con la exposición "Vive Elx", dirigida a toda la ciudadanía. Esta labor tiene una doble lectura, por una parte, se pretende informar a los ciudadanos de las acciones que se deben realizar para mejorar la ciudad, y por otra, se les intenta concienciar de que ellos son los auténticos protagonistas del cambio, con su actividad cotidiana.

Por otra parte, Futurelx sigue aumentando su número de adhesiones al Consejo General, y es capaz de movilizar a los representantes influyentes de cada uno de los sectores de la ciudad, cuando se programan reuniones sectoriales; y a miles de personas, cuando se trata de actos multitudinarios.

El año 2002 ha supuesto el punto de partida de las acciones de Futurelx; de ahora en adelante, es necesario la ejecución de esas acciones y su evaluación para asegurar la consecución de los objetivos prefijados en las anteriores fases del plan.

2. Organigrama de Futurelx.

Futurelx, Pla Estratègic d'Elx, es un òrgano de participaci3n ciudadana, sin personalidad jur3dica, y que mantiene el siguiente organigrama de gesti3n:

■ Consejo General.

Es el m3ximo òrgano de la representaci3n ciudadana, encargado de supervisar y aprobar las propuestas del Plan.

El Consejo General est3 abierto a todos aquellos que deseen participar. Se encuentra integrado por entidades, empresas y asociaciones que tienen su 3mbito de actuaci3n en la ciudad. La 3nica condici3n para formar parte del Consejo General es aceptar el proceso y los objetivos de la planificaci3n estrat3gica presentada por el Comit3 de Direcci3n para la elaboraci3n y ejecuci3n del Plan. Esta presidido por el Alcalde de Elx y su Secretario es el Director del Plan.

Entre otras funciones, le corresponden al Consejo conocer y aprobar el resultado de las diversas fases del proceso; promover la cooperaci3n entre el sector p3blico y privado, plantear propuestas y proyectos para su an3lisis por el Comit3 de Direcci3n y colaborar en la implantaci3n y seguimiento de los proyectos de Futurelx.

Adem3s, el Consejo General podr3 acometer cuantas acciones les sean confiadas y supervisar3 el seguimiento de las estrategias formuladas para la ejecuci3n del plan.

El Consejo General de Futurelx est3 compuesto por 264 entidades, de las cuales aproximadamente la mitad son empresas y el resto asociaciones, instituciones o entidades (ANEXO I).

■ Comit3 Institucional.

En la estructura organizativa de Futurelx se integra el **Consejo para el Desarrollo Econ3mico y Social de Elche** como elemento de relaci3n directa con los agentes socioecon3micos de la ciudad. Es un òrgano municipal que

conoce y realiza el seguimiento del Plan en sus distintas fases y tiene capacidad para formular propuestas al Comité de Dirección.

■ Comité de Dirección.

Dirige el proceso de elaboración del Plan y es el principal elemento integrador. Entre otras funciones le compete aprobar la metodología y el plan de actuación, y realizar el seguimiento e implantación de las acciones. Está compuesto por las siguientes personas, a título individual:

Diego Maciá Antón.	Presidente, Alcalde de Elche
--------------------	-------------------------------------

Elena Bonet Mancheño

Ángeles Candela Plaza

Carlos González Serna

Margarita Fuster Maciá

José Amorós Gómez

Joaquín Quiles Lloret

Jesús Vicente Amorós

Antonio V. Serrano Selva

Santiago Ule Garrido

José Jurado Ramos

Francisco Borja Miralles

Joaquín Garrido Mora

José Bañón Hidalgo

José Orts Serrano

Emilio Cano Cerdán

Antonio Fernández Escobar

Modesto Crespo Martínez

Manuel Oliver Narbona

Miguel Ors Montenegro

Miguel López Sánchez

Tomás Brotóns Antón

Ignacio Llop Pérez

José Enrique Gomis Sempere

Victor Martí Valero

Antonio Martínez Gómez.	Director y Secretario
-------------------------	------------------------------

■ Oficina Técnica.

Esta oficina presta soporte técnico durante todo el desarrollo del proceso y garantiza la realización del trabajo.

La estructura de personal de la Oficina Técnica de Futurelx, en el año 2002, ha estado constituida por Antonio Martínez Gómez, como **Director**, por

Miguel Ángel Soriano Hernández y Luz Gómez Tarí, como **Técnicos** y Ana Isabel Ferrández Rodríguez, como **Estadística**, siendo el organigrama de la oficina el que a continuación se detalla:

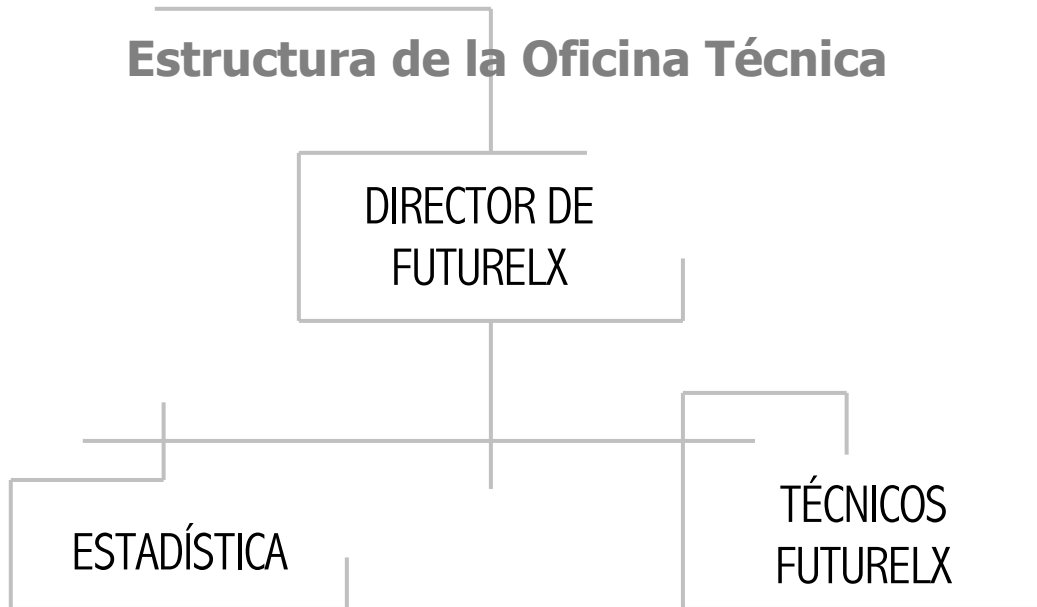

■ Comisiones Sectoriales.

Formadas por representantes de empresas y entidades. Son el elemento de participación ciudadana donde se realiza el debate y la reflexión sobre la configuración del modelo de ciudad. Han sido las encargadas de definir las acciones que permitan la consecución de las líneas y objetivos estratégicos aprobados.

Hay constituidas ocho Comisiones, cada una de las cuales tratará un tema concreto, quedando la configuración de éstas como sigue:

- Comisión de Urbanismo, Vivienda, Infraestructuras y Medio Ambiente.
- Comisión de Educación
- Comisión de Cultura.
- Comisión de Deportes.
- Comisión de Bienestar Social.

- Comisión de Industria y Servicios.
- Comisión de Comercio.
- Comisión de Turismo.

ESQUEMA ORGANIZATIVO DE "FUTURELX"

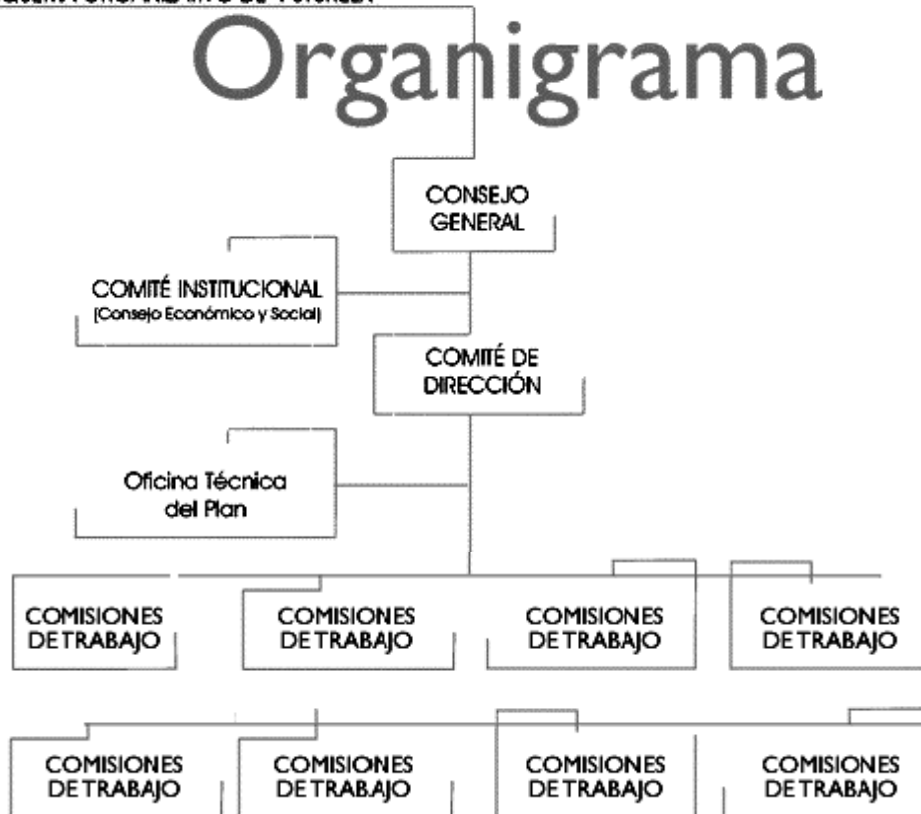

3. Metodología.

La metodología utilizada para la elaboración de Futurelx, Pla Estratègic d'Elx es la usualmente aplicada en los planes estratégicos de otras ciudades, adaptada a las condiciones específicas de las relaciones entre los agentes socioeconómicos y las características de la ciudad de Elx. La estructura de la Metodología de Futurelx se explica en el siguiente esquema:

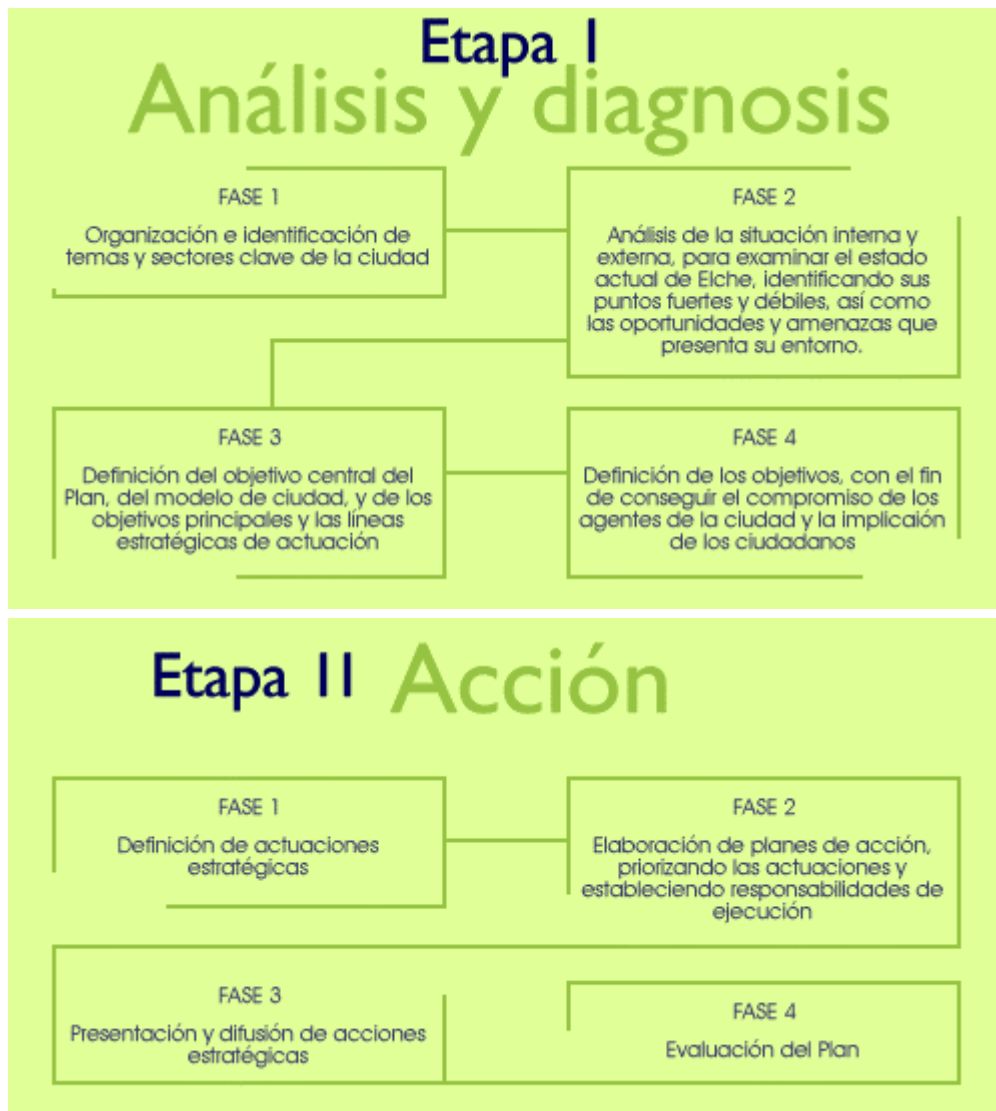

En la actualidad Futurelx ha concluido la fase de Elaboración de Planes de Acción y la de Presentación y Difusión de las Acciones, quedando pendiente la fase de Ejecución, Control y Evaluación.

4. Acciones y Actividades Desarrolladas

Actividades realizadas en varios meses:

Carrer Actiu

Lugar:
calles y plazas de Elx

Creación, planificación y desarrollo del proyecto Carrer Actiu, en colaboración con el departamento de Fomento del Ajuntament d'Elx, el Institut Municipal de Cultura y la Asociación de Comerciantes de Elche.

Las acciones desarrolladas consistieron en la puesta en marcha de diferentes actividades culturales y de ocio, durante todo el año, en diferentes espacios públicos de la ciudad.

Actualización del Observatorio de Calidad de Vida

Lugar:

Incorporación de nuevos Indicadores de Calidad de Vida y recogida de las cifras para actualizar los ya establecidos. El Observatorio está ubicado en la web de Futurelx (www.futurelx.com)

Proyecto de Energías Renovables para Elx

Lugar:

Establecimiento de contactos con técnicos y responsables del Instituto para la Diversificación y el Ahorro de la Energía (IDAE), para poner en marcha acciones conjuntas de desarrollo de las energías renovables en Elx.. Igualmente, se trasladó a los departamentos de Medio Ambiente y de Ingeniería, las posibilidades que oferta el Instituto y que se pueden poner en marcha en el seno del Ajuntament d'Elx.

Ampliación de los miembros del Consejo General de Futurelx

Lugar:

Ampliación de las empresas que forman parte de Futurelx, que le hacen ser el Plan Estratégico Urbano con mayor soporte ciudadano en España. En la actualidad el Plan cuenta con 264 entidades de todos los sectores de la vida social y económica de la ciudad.

Asesoramiento técnico para el Plan Estratégico de Santa Pola (Santapolavant)

- Lugar: Labores de asesoramiento técnico y elaboración de documentos de análisis del Plan Estratégico Santapolavant. Las acciones llevadas a cabo son:
- Recopilación de información sobre Santa Pola y su área de influencia.
 - Realizar reuniones de trabajo sobre todos los temas clave de desarrollo para Santa Pola.
 - Preparación de la metodología de las reuniones sectoriales.
 - Elaboración de encuestas sectoriales.
 - Elaboración de documentos de análisis.
-

Enero de 2002:

15-enero-2002

Presentación de los Planes de Acción de Turismo y Comercio al Consell Econòmic i Social d'Elx

- Lugar: Sala de Reuniones de la Alcaldía
- Presentación ante el Consell Econòmic i Social d'Elx, de los Planes de Acción de Turismo y Comercio aprobados por el Comité de Dirección de Futurelx.
-

Febrero de 2002:

febrero-2002

Plan de Acción Turística

- Lugar: Realización de un documento a todo color referido al Plan de Acción Turística, en el cual se recogen todas las acciones aprobadas por el Comité de Dirección de Futurelx para el ámbito del turismo.
- El documento se distribuyó ente los miembros del sector, coincidiendo con la presentación del Instituto Municipal de Turismo, en junio de 2002.
-

4-febrero-2002

Convenio de Colaboración para la cesión de fotografías por parte de la empresa Punt i Ratlla, Coop. V.

Lugar:

Convenio de Colaboración entre la empresa Gráfica Punt i Ratlla, Coop. V. Y el Ajuntament d'Elx, para la cesión de fotografías de la ciudad del concurso Elx Avui, que organiza esta empresa ilicitana, con el objetiv de promover la imagen de la ciudad a través de la página web de Futurelx (www.futurelx.com).

5-febrero-2002

Presentación del Plan de Acción de Infraestructuras al Consell Econòmic i Social d'Elx

Lugar:
Sala de Reuniones de la
Alcaldía

Presentación ante el Consell Econòmic i Social d'Elx, del Plan de Acción de Infraestructuras aprobado por el Comité de Dirección de Futurelx.

12-febrero-2002

Comisión Sectorial de Educación

Lugar:
Salones de la Mutua
MAZ

Reunión de la Comisión Sectorial de Educación para proponer las acciones que configuran el Plan de Acción Educativa. Asisten representantes de institutos y colegios de Elx, de las Universidades y de Sindicatos de la Educación, así como técnicos municipales y la Concejala de Educación.

14-febrero-2002

Reunión del Comité de Dirección

Lugar:
Hotel Huerto del Cura

Reunión para la presentación del Plan de Trabajo para el año 2002 y aprobación de la Memoria del año 2001; se concluyó que el año 2002 debía servir para concluir los Planes de Acción que quedaban pendientes y que se haría una presentación de los mismos para la ciudadanía en general.

En esta misma reunión se presentó y se aprobó el documento definitivo del Plan de Acción de Deportes.

26-febrero-2002

Reunión para impulsar las energías renovables en el sector de la construcción

Lugar:
Oficina Técnica del Plan

Reunión con responsables de la Asociación Técnico Empresarial de la Construcción (ATECO) y arquitectos relacionados con la construcción sostenible y bioclimática, para impulsar la implicación del sector en la implantación de las energías renovables en nuevas construcciones.

28-febrero-2002

Comisión Sectorial de Bienestar Social

Lugar:
Salones de la Mutua
MAZ

Reunión de la Comisión Sectorial de Bienestar Social con el objeto de debatir y proponer las acciones que formarán parte del Plan de Acción de Social y de Cooperación al Desarrollo. Asisten miembros de asociaciones y entidades con fines sociales y técnicos del Ajuntament d'Elx.

Abril de 2002:

abril-2002

I Encuentro Nacional de Atención a la Diversidad: Educación e inmigración

Lugar:
UNED de Elx

Colaboración con la organización de este encuentro nacional de carácter científico, que se realizó en los días 26, 27 y 28 de abril, y que consistió en la realización de una serie de conferencias y mesas redondas en torno al tema de la integración de los alumnos inmigrantes, a través de la educación. Igualmente, se realizaron una serie de actividades paralelas, tales como exposiciones, conciertos o concursos.

11-abril-2002

Comisión Sectorial de Educación

Lugar:
Salones de la Mutua
MAZ

Reunión de la Comisión Sectorial de Educación para configurar el documento definitivo del Plan de Acción Educativa. Asisten los representantes más significativos de la comunidad educativa de Elx, así como los técnicos municipales de Educación y de Futurelx y la Concejala del Área.

25-abril-2002

Reunión del Comité de Dirección

Lugar:
Hotel Huerto del Cura

En esta sesión del Comité de Dirección de Futurelx se presentaron para su aprobación los Planes de Acción Deportiva y Educativa, quedando ambos aprobados con la incorporación de algunas modificaciones.

Igualmente se debatió sobre las fechas en las que se realizarían las presentaciones de estos dos Planes de Acción.

Junio de 2002:

junio-2002

IV jornadas de estudio "El Accidente de Tráfico Urbano y Su Entorno"

Lugar:

Patrocinio de estas jornadas de ámbito nacional, que ya celebran su cuarta edición. Las conferencias se celebraron durante los días 26, 27 y 28 de junio de 2002; paralelamente se celebró una exposición sobre el tema de este año.

junio-2002

CD de la página web de Futurelx

Lugar:

Realización de un CD con el contenido de la web de Futurelx (www.futurelx.com) para difundir su contenido y los cambios que se han introducido. El CD fue entregado en la reunión del Consejo General de Futurelx.

junio-2002

Exposición "Elx, Un Centro Comercial Abierto"

Lugar:
Sala de Exposiciones de
CAM Cultural

Exposición dirigida a los comerciantes ilicitanos sobre actuaciones llevadas en la ciudad para mejorar el entorno comercial, así como nuevas tendencias y proyectos, tanto del presente como del futuro, haciendo especial hincapié en potenciar la figura del Centro Comercial Abierto como elemento dinamizador de la actividad económica.

La exposición permaneció abierta desde el martes 18 hasta al domingo 23 de junio, en los salones de CAM Cultural, realizándose un amplio programa de actividades, talleres y presentaciones alrededor del evento.

junio-2002

VII Jornades Culturals i d'Estudi del Camp d'Elx

Lugar:
Colegio Sant Antoni de
la Hoya

Colaboración con la organización de estas jornadas sobre la cultura y tradiciones del Camp d'Elx, para la realización de las actividades y exposiciones previstas.

junio-2002

Memoria de Actividades 2001

Lugar:

Documento impreso de la Memoria de Actividades realizadas por la Oficina Técnica del Plan durante el año 2001. El documento fue entregado a los asistentes a la reunión del Consejo General de Futurelx.

junio-2002

Plan de Acción Agrícola

Lugar:

Documento impreso del plan de Acción Agrícola. En formato de tríptico, el documento recoge todas las acciones previstas y los objetivos de agricultura, todo ello acompañado de fotografías ilustrativas. El documento se entregó a los agricultores en las Jornadas del Camp d'Elx, celebradas en la pedanía de La Hoya, para su discusión y aprobación. También se realizó otra tirada para su distribución masiva en la exposición "Vive Elx". Para le realización de este documento se llevó a cabo un reportaje fotográfico sobre el Campo de Elx.

6-junio-2002

Reunión del Comité de Dirección

Lugar:
Hotel Huerto del Cura

Reunión de debate sobre los Planes de Acción Urbanística y Territorial y de Mejora del Paisaje Urbano.

Asisten como invitados los arquitectos municipales vinculados a los proyectos de desarrollo de la ciudad.

6-junio-2002

Reunión de Urbanismo

Lugar:
Oficina Técnica del Plan

Reunión con los técnicos municipales de Urbanismo y del Plan Estratégico para conformar los documentos definitivos de los Planes de Acción Urbanística y Territorial y de Mejora del Paisaje Urbano.

8-junio-2002

Presentación del Plan de Acción Agrícola

Lugar:
Colegio Sant Antoni de
la Hoya

En el contexto de las VII Jornades Culturals i d'Estudi del Camp d'Elx, se presentó ante los agricultores ilicitanos, el documento del Plan de Acción Agrícola, por parte de D. Antonio Martínez, Director de Futurelx. Se realizó una multimedia y un vídeo donde se explicaban cada una de las acciones descritas en el Plan de Acción y se entregó una documentación referida al futuro de la agricultura en Elx.

17-junio-2002

Creación del Consell Local de Desenvolupament Comercial

Lugar:
Sala de reuniones de
CAM Cultural

En el contexto de la exposición "Elx, Un Centro Comercial Abierto", se llevó a cabo la reunión de constitución del Consell Local de Desenvolupament Comercial d'Elx, a la cual asistió el director de Futurelx.

18-junio-2002

Creación de una Escuela de Comercio en Elx

Lugar:
Sala de reuniones de
CAM Cultural

En el contexto de la exposición "Elx, Un Centro Comercial Abierto", se llevó a cabo una reunión, entre representantes de los comerciantes, de la comunidad educativa ilicitana y de la Administración local, para poner en marcha una escuela de comercio en la ciudad, desde donde se gestionase toda la oferta educativa en Elx, referida al comercio.

La creación de esta escuela de comercio es uno de los proyectos que se definieron en el Plan de Acción Comercial de Futurelx.

18-junio-2002

Presentación del Plan de Acción Turística

Lugar:
Sala de Exposiciones de
CAM Cultural

Presentación del documento del Plan de Acción Turística de Futurelx y del Instituto Municipal de Turismo, en el contexto de la exposición “Elx, Un Centro Comercial Abierto”.

La presentación corrió a cargo del Alcalde de Elx y del Gerente del Instituto de Turismo. Se realizó una multimedia donde se explicó cada una de las acciones descritas en el Plan de Acción y se entregó a los asistentes un ejemplar del documento.

19-junio-2002

Reunión del Comité de Dirección

Lugar:
Hotel Huerto del Cura

Reunión para la aprobación de los documentos definitivos sobre los Planes de Acción de Urbanismo y Vivienda y de Mejora del Paisaje Urbano.

25-junio-2002

Reunión del Consejo General

Lugar:
Hotel Huerto del Cura

Presentación ante el Consejo General de Futurelx de los planes de Acción aprobados en el seno del plan Estratégico. Contó con una presentación a cargo de D. Diego Maciá, Alcalde de Elx y D. Antonio Martínez, Director del Plan Estratégico, y un vídeo donde se explicaba el trabajo realizado en Futurelx en los últimos años.

Al acto acudieron una importante representación de los miembros del Consejo General de Futurelx, así como otras personalidades de la vida económica, social y política de la ciudad.

27-junio-2002

Jornada de Rehabilitación y Renovación del Casco Histórico de Nuestras Ciudades

Lugar:
sede de la Asociación
Técnico Empresarial de
la Constucción (ATECO)

Colaboración con ATECO para la realización de estas jornadas técnicas que tenían como objetivo dar a conocer la importancia de la rehabilitación urbana entre los técnicos de la construcción ilicitanos. Igualmente, se participó en la exposición realizada con este motivo, donde se mostraban en paneles, algunos elementos urbanos rehabilitados de Elx.

Julio de 2002:

julio-2002

Seminario de Verano La Violencia de Género en los Albores del S. XXI: Perspectivas Psicológica y Jurídica.

Lugar:
Salón de Actos de la
UNED Elche

En colaboración con la UNED de Elche y el Departamento de Bienestar Social del Ajuntament d'Elx se realizó un seminario de verano para acercar a la sociedad ilicitana los aspectos psicológico y jurídico derivados de la violencia familiar y de género.

Además de las clases teóricas, se realizaron dos conferencias; una en la jornada inaugural, con el título "La necesidad de protocolizar la lucha contra la violencia doméstica", a cargo de D. Vicente Magro, Presidente de la Audiencia Provincial de Alicante; y otra en la clausura, que corrió a cargo de D^a Emilia Caballero, Adjunta al Síndic de Greuges, denominada "La vilencia contra las mujeres: ¿Una cuestión estructural?"

Septiembre de 2002:

septiembre-2002

Revisión de contenidos y actualización de la página web de Futurelx

Lugar:

Análisis, revisión de contenidos y actualización de la página web de Futurelx (www.futurelx.com). Igualmente, se realizó un cambio de imagen en la web, para hacerla más actual.

18-septiembre-2002

Reunión del Programa "ÁGORA"

Lugar:
Oficina Técnica del Plan

Realización de una reunión entre D^a Rosario del Carmen Acosta (Diputada de la Asamblea legislativa de El Salvador), D. Alejandro Jacobo (Técnico del ISDEM) y D. Antonio Martínez (Director de Futurelx). La visita forma parte de la I Fase del Programa "ÁGORA", para la consolidación democrática en la República de El Salvador. a través del conocimiento real de diferentes ayuntamientos de la Comunitat Valenciana

Octubre de 2002:

octubre-2002

Jornadas sobre Empleo de Calidad

Lugar:
Salón de Actos del
Colegio de Abogados

Realización, en colaboración con el Consell Econòmic i Social d'Elx, de una ciclo de conferencias sobre el Empleo de Calidad, con el objetivo de mostrar las últimas tendencias del mercado laboral y las perspectivas y retos del sindicalismo. El calendario de las jornadas quedó como sigue:

- 22 de octubre. El sindicalismo ante los nuevos retos del empleo, de la organización productiva y la protección social; a cargo de D. Julian Ariza, adjunto a la Secretaría General de CCOO.
 - 23 de octubre. La empresa que viene: Responsabilidad y acción social en la empresa del futuro; a cargo de D. Francisco Abad, Director de la Fundación Empresa y Sociedad.
 - 24 de octubre. Los retos del nuevo sindicalismo; a cargo de D. Cándido Méndez, Secretario General de UGT.
-

octubre-2002

Plan de Acción Deportiva

Lugar:

Realización de un amplio documento sobre el Plan de Acción Deportiva aprobado por el Comité de Dirección de Futurelx. El documento recoge todas las acciones previstas, los objetivos y un pequeño resumen de la estructura del Plan Estratégico, todo ello acompañado de fotografías ilustrativas. El documento se entregó a los representantes del mundo del deporte coincidiendo con la Gala del Deporte Illicitano, celebrada en el mes de octubre, en el Gran Teatro de Elx.

4-octubre-2002

Presentación del Plan de Acción Deportiva

Lugar:
Gran Teatro de Elx

Coincidiendo con la Gala del Deporte Illicitano, se realizó la presentación pública del documento del Plan de Acción de Deportes, tras lo cual se entregarán los premios del deporte ilicitano a los galardonados. Se realizó un vídeo donde se explicó el contenido del Plan de Acción y se entregó a los asistentes un ejemplar del documento.

25-octubre-2002

Conmemoración 25 Aniversario de la Asociación de Industriales del Calzado de Elx (AICE)

Lugar:

Asistencia del Director de Futurelx a la comida de conmemoración del 25 aniversario de la Asociación de Industriales del Calzado de Elx (AICE)

Noviembre de 2002:

noviembre-2002

II Jornadas de Urbanismo, Arquitectura Innovadora y Medio Ambiente

Lugar:
Sede de ATECO

Colaboración con la Asociación Técnico Empresarial de la Construcción (ATECO), para la organización de las II Jornadas de Urbanismo, Arquitectura Innovadora y Medio Ambiente, dirigidas a empresarios y profesionales del sector, que se realizaron los días 20 y 21 de noviembre en la sede de la Asociación.

14-noviembre-2002

Comisión Sectorial de Educación

Lugar:
Salones de la Mutua MAZ

Reunión de la Comisión Sectorial de Bienstar Social para configurar el documento definitivo del Plan de Acción Social y de Cooperación al Desarrollo, sobre la propuesta que se presentó desde la Oficina Técnica. Son convocados todos los representantes de asociaciones, entidades y empresas con fines sociales, así como los técnicos municipales de Bienstar Social, de Juventud y Cooperación al Desarrollo y de Futurelx y la Concejala del Área.

20-noviembre-2002

Conferencia Tendencias en el Sector Turismo y Modelo de Ciudad

Lugar:
II Jornadas de Urbanismo, Arquitectura Innovadora y Medio Ambiente

Conferencia en el seno de las II Jornadas de Urbanismo, Arquitectura Innovadora y Medio Ambiente, a cargo de D. Antonio Martínez, Director de futurelx, sobre las nuevas tendencias turísticas y como pueden afectar al desarrollo de las ciudades. Asimismo, se exponían algunas caacterísticas necesarias para el buen desarrollo del turismo residencial y una propuesta metodológica para el desarrollo de un modelo de ciudad turística.

20-noviembre-2002

Conferencia sobre Desarrollo Local y Planes Estratégicos

Lugar:
Salón de Actos de la
Universidad Cardenal
Herrera - CEU

Conferencia en el seno de las 1as. Jornadas de Economía Comarcal, a cargo de D. Antonio Martínez, Director de Futurelx, sobre el vínculo entre el desarrollo local y los planes estratégicos de ciudad. En el acto también pronunciaron sus ponencias sobre el tema D. José Mazón, Director de Santapolavant y D. Rafael Pastor, Director de la Agencia de Desarrollo Local de Crevillent.

28-noviembre-2002

Reunión del Comité de Dirección

Lugar:
Hotel Huerto del Cura

En esta sesión se presentaron para su aprobación los Planes de Acción de Cultura y Agricultura, quedando aprobados con la incorporación de algunas modificaciones.

Igualmente, se invitó a responsables de la empresa KIU comunicaciones para que explicaran el proyecto de presentación de todos los planes de acción a la ciudadanía, en una exposición que se inauguraría a finales de diciembre, que tendría por slogan "Vive Elx", y donde los protagonistas serían los ciudadanos.

noviembre-diciembre-
2002

Contratación de una becaria para la realización del estudio de calidad de vida

Lugar:

Contratación de Ana Isabel Roig, alumna de Estadística para la colaboración en la actualización del Observatorio de Calidad de Vida, que se realiza desde Futurelx, en el contexto del convenio de colaboración existente entre el Ajuntament d'Elx y la Universidad Miguel Hernández de Elx.

noviembre-diciembre-
2002

1as. Jornadas de Economía Comarcal

Lugar:
Universidad Cardenal
Herrera - CEU

Colaboración con la Universidad Cardenal Herrera y los Ayuntamientos de Crevillent y Santa Pola para la organización de las 1as. Jornadas de Economía Comarcal, que, dirigidas a empresarios, profesores de universidad y estudiantes, nacen con el objetivo de incentivar la reflexión y el estudio sobre la situación socioeconómica de la comarca del Baix Vinalopó.

Diciembre de 2002:

9-diciembre-2002

Presentación del Plan de Acción Educativa al Consell Econòmic i Social d'Elx

Lugar:
Sala de Reuniones de la
Alcaldía

Presentación ante el Consell Econòmic i Social d'Elx, del Plan de Acción de Educación aprobado por el Comité de Dirección de Futurelx.

12-diciembre-2002

Reunión del Comité de Dirección

Lugar:
Hotel Huerto del Cura

Reunión para la aprobación de los Planes de Acción Social e industrial y de Servicios a las Empresas. Ambos documentos son aprobados, quedando así concluidos todos los planes de acción previstos al inicio de esta fase del Plan Estratégico.

13-diciembre-2002

II Certamen de Premios ATECO

Lugar:
Hotel Huerto del Cura

Asistencia del Director de Futurelx al acto de entrega de los Premios de la Asociación Técnico Empresarial de la Construcción (ATECO).

17-diciembre-2002

Presentación del Plan de Acción Educativa

Lugar:
Hotel Huerto del Cura

Presentación del documento del Plan de Acción Educativa ante la comunidad educativa ilicitana, a cargo del Alcalde de Elx, la Concejala de Educación y el Director de Futurelx. Se realizó una multimedia donde se explicó cada una de las acciones descritas en el Plan de Acción y se entregó a los asistentes un ejemplar del documento.

diciembre-2002

Libro de los Planes de acción de Futurelx

Lugar:

Con motivo de la exposición "Vive Elx", se realizó un libro resumen de todos los Planes de Acción de Futurelx. En un formato atractivo y con imágenes, se recogen todas las acciones previstas aprobadas por el Plan Estratégico.

diciembre-2002

Lugar:
Plaza del Congreso
Eucarístico

Exposición "Vive Elx, Ciudad Habitable"

Exposición para presentar a la sociedad ilicitana los distintos Planes de Acción aprobados por Futurelx, realizada en una carpa de grandes dimensiones, situada en la Plaza del Congreso Eucarístico, desde el 27 de diciembre de 2002 hasta el 26 de enero de 2003. Se recibieron más de 40,000 visitantes, y se concertaron visitas guiadas para alumnos de diferentes centros de enseñanza de la ciudad.

Esta actividad representa el nexo más importante entre Futurelx y la ciudad, pretendiendo que fuesen los ciudadanos los protagonistas del evento, a través de testimonios de cómo viven los ilicitanos su ciudad.

Se realizó una distribución diferenciada por los distintos proyectos planificados en Futurelx, utilizando mensajes claros y precisos, entendibles por todos, y una selección de fotografías impactantes para acercar los planes de acción de Futurelx a los ciudadanos. Igualmente se utilizaron las nuevas tecnologías para convertir la carpa en un espacio interactivo donde los visitantes pudieran expresar sus opiniones, quejas y sugerencias.

Se repartieron más de 20,000 folletos explicativos de la exposición y unas 30.000 postales y pósters de la ciudad, así como globos para los niños, regalos y documentación de otros departamentos municipales.

Paralelamente, se realizaron repartos publicitarios de la exposición, en la Cabalgata de Reyes y en un encarte en el diario Información, a nivel provincial.

5. Objetivos y Planes de Acción.

La fase de Análisis y Diagnóstico del plan concluyó con la definición de los objetivos y las líneas estratégicas sectoriales, lo que dio pie a la formulación de un objetivo general que definiera el modelo de ciudad.

■ **Objetivo General del Modelo de Ciudad.**

Conseguir que Elche sea una ciudad más habitable, educadora y culta, cohesionada a nivel social y solidaria, para favorecer la prosperidad y el incremento del bienestar y de la calidad de vida de los ilicitanos. Con una base económica más diversificada y cualificada, apoyada en un desarrollo sostenible, que permita alcanzar el pleno empleo a sus ciudadanos y consolidarse como un importante centro de crecimiento económico regional.

■ **Planes de Acción de Futurelx.**

PROYECTO ECONÓMICO

Favorecer y conseguir la Diversificación de la Actividad Económica de Elx.

Plan de Acción Agrícola

Objetivo Estratégico de Agricultura.

Reestructurar la agricultura ilicitana apoyándose en un modelo competitivo; con una gestión empresarial profesionalizada; con explotaciones y productos rentables, por su calidad y control de costes; compatible con las exigencias de protección del medio ambiente y conservación del espacio natural.

Plan de Acción Comercial

Objetivo Estratégico de Comercio.

Incrementar la competitividad y la oferta de un comercio local rentable; reconvirtiendo el sector comercial, apoyándose en la creación e impulso de Centros Comerciales Abiertos, con una gestión profesionalizada y convirtiéndolos en grandes centros de ocio, con una clara orientación hacia el turismo y el sector servicios.

Plan de Acción Industrial y de Servicios a las Empresas

Objetivo Estratégico de Industria y Servicios a las Empresas.

Apoyar la creación y desarrollo de las pequeñas y medianas empresas (PYME) en Elche, como un instrumento activo de crecimiento económico y de creación de empleo; en torno a una base productiva diversificada, competitiva y dinámica, y a partir de un espíritu empresarial emprendedor e innovador.

Plan de Acción Turística

Objetivo Estratégico de Turismo.

Desarrollar un turismo de calidad apoyado en un aumento del atractivo de la ciudad.

PROYECTO SOCIAL

Propiciar y lograr el Desarrollo Humano y una Mayor Calidad de Vida de los ilicitanos e ilicitanas.

Plan de Acción Cultural

Objetivo Estratégico de Cultura

Incrementar y mejorar la creación y la oferta cultural de Elx, para favorecer el desarrollo personal y la calidad de vida de los

Plan de Acción Deportiva

Objetivo Estratégico de Deportes.

Conseguir que Elx sea una ciudad de Deportes, fomentando y posibilitando la actividad física y deportiva entre todos los ilicitanos desde una perspectiva integral.

Plan de Acción Educativa

Objetivo Estratégico de Educación

Conseguir que Elx sea una ciudad educadora, a partir de un proyecto que priorice la educación como instrumento que fomente la igualdad de oportunidades, la creación de valores ciudadanos y el desarrollo personal y social.

Plan de Acción Social y de Cooperación al Desarrollo

Objetivo Estratégico de Bienestar Social y Cooperación al Desarrollo

Incrementar el bienestar y la calidad de vida de los ilicitanos a través de mecanismos reductores de la desigualdad y la exclusión social.

PROYECTO TERRITORIAL

Impulsar y alcanzar un Desarrollo Urbano Sustentable de Elx.

Plan de Acción de infraestructuras

Objetivo Estratégico de Infraestructuras.

Mejora de las infraestructuras y comunicaciones para favorecer la integración de Elx en el eje de desarrollo del Arco Mediterráneo, configurando un gran espacio territorial con las comarcas del Sur de la Comunidad Valenciana.

Plan de Acción Medioambiental

Objetivo Estratégico de Medio Ambiente.

Crear una ciudad donde se compagine progreso económico, social y territorial con desarrollo sostenible, implicando a los ciudadanos a través del respeto y salvaguarda del medio ambiente.

Plan de Acción de Mejora del Paisaje Urbano

Plan de Acción Urbanística

Objetivo de Mejora del Paisaje Urbano, Urbanismo y Territorio

Configurar y gestionar un modelo urbano de ciudad apoyado en el desarrollo sostenible, creando un "espacio compartido" para todos sus habitantes, caracterizado por la calidad de su habitabilidad; y con un marcado carácter de "centralidad" sobre su ámbito de influencia territorial, que favorezca por su nueva dimensión, la integración de Elx en el eje de desarrollo del Arco Mediterráneo.

6. Acta de Adhesión al Consejo General de Futurelx, Pla Estratègic d'Elx.

Para formar parte del Consejo General de Futurelx, lo que supone dar soporte al Plan Estratégico se pide completar el Acta de Adhesión siguiente:

Manifiesta su voluntad de participar en el proceso de elaboración del Plan Estratégico FUTURELX, promovido por el Ajuntament d'Elx, integrándose en el Consejo General del Plan y asumiendo la siguiente declaración de principios:

- La realización de un Plan Estratégico se lleva a cabo con el objetivo de afrontar con éxito el desarrollo social, económico y territorial de la ciudad, ante la incertidumbre provocada por los cambios sociales que se están dando en el entorno. Futurelx ha estado presente en la definición del modelo de ciudad y las estrategias de acción para Elche, proponiendo **Objetivos** y desarrollando **Líneas Estratégicas**.
- Futurelx necesita de la **participación y el compromiso de los ciudadanos**. Hay que **definir acciones** a desarrollar y **propuestas** de proyectos; **determinar los agentes** económicos, sociales, políticos y/o ciudadanos que tendrán que ejecutar las acciones; y **establecer prioridades** de actuación.
- El reto es desarrollar un **proyecto integral**, para que entre todos, de manera solidaria, construyamos el **futuro** de nuestra ciudad. Nuestro objetivo es **conseguir** que Elche sea **una ciudad más** habitable, educadora y culta, cohesionada a nivel social y solidaria, **para favorecer la prosperidad y el incremento del bienestar y de la calidad de vida de los ilicitanos**. Con una base económica más diversificada y cualificada, apoyada en un desarrollo sostenible, que permita **alcanzar el pleno empleo a sus ciudadanos y consolidarse como un importante centro de crecimiento económico regional**.

Por todo ello, manifestamos nuestro **compromiso de colaborar y participar** en este proceso ciudadano de **creatividad y aportación de ideas** que convierta a Elche en una ciudad ideal para vivir y trabajar, con un alto nivel de calidad de vida y bienestar para sus ciudadanos, a la vez que asumimos el compromiso de aplicar, en el ámbito de nuestra actuación, los proyectos aprobados por su Consejo General.

Fecha y firma

La firma de este documento implica la asunción de los criterios de Futurelx y comporta el derecho a estar informado de los avances del plan y a recibir la documentación que se genere.

ANEXO Empresas y Entidades Miembros del Consejo General de Futurelx.

1980 CONSULTORS LEGALS
3DIGITAL CREATIONS
A.P.A. COLEGIO PÚBLICO ANTONIO MACHADO.
A.P.A. COLEGIO PÚBLICO LA MARINA
A.P.A. COLEGIO PÚBLICO LA PAZ
AC HOTEL ELCHE
ADESTES
AGLOMERADOS LOS SERRANOS, S.A.
AGRUPACIÓN LOCAL DE AAPPAA
AILANA, SL
ALEMAÑ INGENIEROS ASESORES (A.I.A.)
ALTAMIRA, ASESORES Y CONSULTORES, SL
ANALCO AUXILIAR CALZADO S.A.
ANDRÉS SERRANO S.A.
ÁREA DE LA DONA DE ESQUERRA UNIDA DEL PAÍS VALENCIÀ
ARQUITECTURA BIOCLIMÁTICA
ARQUITECTURA, INGENIERÍA Y URB. ELX. SL
ARTENVAS. INDUSTRIAS GRAFICAS DEL ENVASE, SL
ASEDEM, ASESORÍA DE EMPRESAS SL
ASEPEYO
ASFALTOS REUNIDOS Y OBRAS, S.A.
ASOCIACIÓN AMIGOS DE LA UNIVERSIDAD DE ELCHE
ASOCIACIÓN CULTURAL CALANDRACA
ASOCIACIÓN CULTURAL FRUTOS DEL TIEMPO
ASOCIACIÓN DE AMAS DE CASA DE EL ALTET
ASOCIACIÓN DE AYUDA AL SAHARA OCCIDENTAL
ASOCIACIÓN DE COMERCIANTES INDEPENDIENTE DE ELCHE
ASOCIACIÓN DE DIVORCIADOS Y SEPARADOS MIXTA DE ELCHE (ADYSME)
ASOCIACIÓN DE ESTUDIANTES DEL INSTITUTO Nº 7
ASOCIACIÓN DE FAMILIARES DE ENFERMOS MENTALES (ASFEME)
ASOCIACIÓN DE GRADUADOS SOCIALES DE ELCHE Y BAIX VINALOPÓ
ASOCIACIÓN DE INDUSTRIALES DEL CALZADO
ASOCIACIÓN DE JÓVENES EMPRENDEDORES DE ELCHE (EMPRENDA)
ASOCIACIÓN DE JÓVENES EMPRESARIOS DE ELCHE Y COMARCA (JOVEMEC)
ASOCIACIÓN DE JUVENTUD DE EL ALTET
ASOCIACIÓN DE MUJERES PROGRESISTAS DE ELCHE

ASOCIACIÓN DE TEATRO ESCOLAR
ASOCIACIÓN DE VECINOS PINS I MAR
ASOCIACIÓN DE VIUDAS
ASOCIACIÓN ENTÉRATE (en-T-ra-T)
ASOCIACIÓN ESPAÑOLA DE EMPRESAS DE COMPONENTES PARA EL CALZADO (AEC)
ASOCIACIÓN FESTERA DE MOROS Y CRISTIANOS
ASOCIACIÓN INFORMADORES DE ELCHE
ASOCIACIÓN LOCAL DE AMAS DE CASA Y CONSUMIDORES "LUCENTUM"
ASOCIACIÓN PARA LA DEFENSA DEL COMERCIO EN ELCHE (ADECO)
ASOCIACIÓN TÉCNICO EMPRESARIAL DE LA CONSTRUCCIÓN (ATECO)
ASOCIACIÓN ILICITANA DE ESTUDIANTES UNIVERSITARIOS (AIEU)
ASOCIACIÓN LOCAL DE COMERCIANTES TEXTILES DE ELCHE
ASPAÑIAS
ASSOCIACIÓ CÍVICA PER LA NORMALITZACIÓ DEL VALENCIÀ A ELX "EL TEMPIR"
AUTOBUSES URBANOS DE ELCHE S.A.
AUTOMÓVILES CRESPO, S.A.
AVENIDA PARQUE DE EUROPA, S.A.
BANCO ESPAÑOL DE CRÉDITO
BARKALA, S.A.
BERNABEU PIC, SL
BESTSELLER EDICIONES
CACTUS PRODUCCIÓN CREATIVA
CAJA DE ELCHE, Coop. Crédito V.
CALENDURA PROMOCIONES INMOBILIARIAS, SL
CALIDAD Y DIRECCIÓN, SL
CALZADOS CRESSY, SL
CALZADOS MARTÍNEZ VALERO, SL
CALZADOS MAYJO, SL
CAMPING INTERNACIONAL DE LA MARINA
CAMPING TERNACIONAL LA MARINA
CÁRITAS ELCHE
CARPEQUALITAS, SL
CASA DE EUROPA DE ELCHE
CASINO DE ELCHE
CASTER, S.A.
CATEBING SURESTE S.A.
CENTRO ARAGONÉS SOCIEDAD CULTURAL SOCIEDAD CULTURAL
CENTRO EUROPEO DE EMPRESAS INNOVADORAS ELCHE C.E.E.I.
CENTRO INICIATIVAS TURÍSTICAS DE EL ALTET Y ARENALES DEL SOL
CEU SAN PABLO

CICASA
CINE CLUB LUIS BUÑUEL
CLAVE INFORMÁTICA, SL
CLUB BALONCESTO ELCHE
CLUB BALONMANO ELCHE
CLUB DE ESGRIMA ELCHE
CLUB DE INVERSORES PARA EL DESARROLLO DE LA PROVINCIA DE ALICANTE
CLUB DE LEONES DE ELCHE
CLUB DE PENSIONISTAS Y JUBILADOS DE EL ALTET
CLUB DE TENIS ELCHE
COLEGIO OFICIAL DE APAREJADORES DE ALICANTE
COLEGIO OFICIAL DE PERITOS E INGENIEROS TÉCNICOS INDUSTRIALES
COLEGIO TERRITORIAL DE ARQUITECTOS DE ALICANTE
COMERCIAL LONERA, S.A.
COMERCIAL MINAYA
COMERPLAST, S.A.
COMISARÍA DE POLICÍA
COMISIÓN DE FIESTAS DE TORRELLANO
COMISIÓN MUNICIPAL DE MINUSVÁLIDOS
COMPAÑÍA ESPAÑOLA DE GAS
COMUNIDAD ANDALUZA DE ELCHE
COMUNIDAD DE LABRADORES Y GANADEROS DE ELCHE
COMUNIDAD DE PROPIETARIOS ACEQUIA MAYOR DEL PANTANO
CONFEDERACIÓN EMPRESARIAL DE LA PROVINCIA DE ALICANTE (COEPA)
CONSEJO ECONÓMICO UNIVERSIDAD MIGUEL HERNÁNDEZ
CONSEJO ESCOLAR CAMPO DE ELCHE
CONSEJO LOCAL JUVENTUD ELCHE
CONSERVATORIO PROFESIONAL DE MUSICA DE ELCHE
CONTROL DE INVERSIONES EL PALMERAL, S.A.
COORDINADORA DE MERCADOS MUNICIPALES DE ELCHE
COORDINADORA TRIÁNGULO ELCHE-ALICANTE-SANTA POLA
COTA AMBIENTAL, SL
CYBERCLARA, EL PORTAL DE ELCHE
D'ARMONIA, SL
DEPORTE Y VIDA, SL (Elche Squash Club)
DESARROLLO DE INVERSIONES ILICITANAS, S.A.
DIARIO "LA VERDAD"
DINÁMIQUE I SERVEIS CULTURAL AVALOTS, SCV
DOSCAMER, SL
ECONS CALIDAD, S.A.

ELCHE ACOGE
ELCHE CLUB DE RUGBY UNIÓN
ELECTRODOMÉSTICOS ANTONIO
ELIG MANUFACTURAS DE ACERO, SL
ESQUERRA UNIDA P.V. ELX
ESQUITINO, TRIVES Y BERENGUER, SL
ESTEDI CONSULTORES
ESTRUCTURAS COSTA BLANCA SL
EUROPA, SL
FEDERACIÓN DE ASOCIACIONES DE VECINOS "DAMA DE ELCHE"
FEDERACIÓN TERRITORIAL VALENCIANA DE FUTBOL
FEDERACIÓN TERRITORIAL VALENCIANA DE MONTAÑISMO
FINPRI, SL
FUNDESEM
GABLAS, SL
GARVALÍN CALZADOS, SL
GENERAL DE CONSTRUCCIONES INMOBILIARIAS, S.A.
GESEM CONSULTORES Y AUDITORES, S.A.
GESFOR, COOPERATIVA VALENCIANA DE F.P. DE G.M.
GRAFICA PUNT I RATLLA. S. COOP. V.
GRUPO ASESOR ROS, S.A.
GRUPO CULTURAL PALEONTOLÓGICO DE ELCHE
GRUPO DE EMPRESAS ELÉCTRICAS DEL VINALOPÓ
GRUPO EXPORTADOR MARCO VIDAL, SL
GRUPP INTERNACIONAL S.A.
GUANTITOS, C.D.
HI-TEC SPORTS ESPAÑA, S.A.
HOGAR DEL PENSIONISTA
HOGAR DEL PENSIONISTA DE EL ALTET
HORTELANO E HIJOS, SL
HOTEL MELIÁ CONFORT ELCHE
HUERTOS Y MOLINOS DE ELCHE, S.A.
IBERGOMA SL
IBIDEM CONSULTING
ILICAR, SL
ILICITANA DE OBRAS Y CONSTRUCCIONES SL
ILLICE INTERNACIONAL, S.A.
ILUSTRE COLEGIO DE ABOGADOS DE ELCHE
ILUSTRE COLEGIO DE PROCURADORES DE ELCHE
IMAGEN Y FOTOGRAFÍA SERGIO VAN HUL

INDUSTRIAS DE CALZADO Y PRENDAS DEPORTIVAS S.A.
INEM
INICIATIVAS Y TRANSPORTE DE ELCHE, S.A.
INMO CENTRO, S.A.
INSTITUCIÓN FERIA Alicantina
INSTITUT D'ESTUDIS COMARCALS DEL BAIX VINALOPÓ
INSTITUT DE SECUNDÀRIA SIXTO MARCO
INSTITUT JOVE
INSTITUTO DE BACHILLERATO LA ASUNCIÓN DE NUESTRA SEÑORA
INSTITUTO DE BACHILLERATO TIRANT LO BLANC
INSTITUTO DE EDUCACIÓN SECUNDARIA Nº 7
INSTITUTO DE ENSEÑANZA MEDIA CARRÚS
INSTITUTO DE ENSEÑANZA SECUNDARIA "CAYETANO SEMPERE"
INSTITUTO DE ENSEÑANZA SECUNDARIA Nº 4
INSTITUTO DE ENSEÑANZA SECUNDARIA PERE IBARRA
INSTITUTO DE FORMACIÓN PROFESIONAL "LA TORRETA"
INSTITUTO MEDITERRÁNEO ESTUDIOS DE PROTOCOLO
INTERSA
ISMAEL QUESADA S.A.
J. BER, S.A.
JARDINERIA HUERTO DEL CURA, S.A.
JATOLEX, SL
J'HAYBER, S.A.
JOAQUÍN QUINTANA MARTÍNEZ (PROYECTOS DE INGENIERÍA)
JÓVENES AGRICULTORES ASAJA
JÓVENES SOCIALISTAS D'ELX
JOVES D'ESQUERRA UNIDA D'ELX
JUNTA DE PARTICIPACIÓN VECINAL DE EL ALTET Y BALSARES
JUNTA DE PARTICIPACIÓN VECINAL DE MAITINO Y PERLETA
JUNTA MAYOR DE COFRADIAS Y HERMANDADES DE SEMANA SANTA
KALPIELI, SL
KIU, IMAGEN Y COMUNICACIÓN, SL
LA CARÁTULA
LA HEGIRA, S.A.
LABORATORIO CENTRO DE NUTRICIÓN Y BROMATOLOGÍA, S.C.
LABORATORIO ILICITANO MEDIO AMBIENTAL, SL (LIMA. SL)
LAS AMOLADERAS, SL
M & P CONSULTORES Y AUDITORES SL
M. GALVÁN, ARTÍCULOS PARA EL CALZADO
MAPASOL, SL

MECANOGRÁFICA DEL SURESTE
MED TELECOM
MONDIAL EXPORT, SL
MORATA LOGÍSTICA Y TRANSPORTE, SL
MUEBLES ALBÉNIZ, SL
MUEBLES MURILLO, SL
MUSEO DE ARTE CONTEMPORÁNEO
MUSEO ESCOLAR AGRÍCOLA DE PUSOL
MUSEO MUNICIPAL DE LA FESTA
MUTUA MAZ-ILICITANA
NEWTON COLLEGE
OFITEC, REFORMAS Y CONSTRUCCIONES
ONDA CERO RADIO
ORDEN DE LA DAMA DE ELCHE
PARTIDO INDEPENDIENTE VECINOS POR EL ALTET (PIVA)
PARTIDO POPULAR ELCHE
PARTIDO SOCIALISTA OBRERO ESPAÑOL
PASCUAL URBÁN BROTONS
PATRONATO HISTÓRICO ARTÍSTICO CULTURAL D'ELIG
PATRONATO NACIONAL DEL MISTERIO DE ELCHE
PATRONATO VECINAL DE EL ALTET
PAULE CHEMICAL, SL
PEDRO J. PEDRAJAS, SL
PEDRO MIRALLES, SL
PIKOLINO'S INTERNACIONAL
PISOJOVEN, SL
PLAMHOTEL, SL
PLÁSTICOS ROMÁN, SL
PRE-CUER, SL
PROMOCIONES E INICIATIVAS MUNICIPALES DE ELCHE, S.A. (PIMESA)
PUBLICIDAD ANTÓN, SL
QUILES, S.A.
R.S. GRUPO DE EMPRESAS Y URBANIZACIONES. S.A.
REEBOK LEISURE, S.A.
RESIDENCIAL VISTA BAHÍA, S.A.
RIO SAFARI ELCHE
RIPOLLÉS ELCHE, SL CENTRO DE FORMACIÓN
ROTARY CLUB ELCHE
SALAGUE, S.A.
SALAS Y SIRVENT, SL

SÁNCHEZ AGULLÓ, S.A.
SÁNCHEZ QUILES MARCAS Y PATENTES
SANTA AGUEDA DE PROMOCIONES Y CONSTRUCCIONES, S.A.
SANYMAR SL
SERGIO Y DANIEL, SL
SERRAMOVIL, S.A.
SERRANO AZNAR OBRAS PÚBLICAS, SL
SERRANO Y VALDERRAMA ARQUITECTOS
SERRAUTO, S.A.
SERVICIO VALENCIANO DE EMPLEO
SOCIEDAD COLUMBICULTORA DE EL ALTET
SOCIEDAD DE PRECISIÓN TIRO OLÍMPICO ELCHE
SOCIEDAD ORNITOLÓGICA MARMARONETA
SPUMATEX, SL
SUN BEACH VILLAGE, S.A.
SURESDATA
TAF AE
TARSA COM SERVEIS DE COMUNICACIÓ I PROTOCOL, SL
TEMPE, S.A.
U.C.E. ELCHE Y COMARCA BAIX VINALOPÓ
U.N.E.D. CENTRO ASOCIADO DE ELCHE
UNIÓN COMARCAL B.V., V.B., DE COMISIONES OBRERAS
UNIÓN GENERAL DE TRABAJADORES
UNIÓN VALENCIANA
UNIVERSIDAD MIGUEL HERNÁNDEZ
URBANIZACIONES AVENIDA PARQUE, S.A.
VIA TGES CALENDURA
ZAREL, SL