



Memoria de Actividades Año 2001

Ajuntament d'ELX

Futurelx, Pla Estratègic d'Elx

Memoria de Actividades. Año 2001.

ÍNDICE:

1. Introducción	3
2. Organigrama de Futurelx	4
3. Metodología	8
4. Acciones y Actividades Desarrolladas	9
5. Objetivos y Planes de Acción	37
6. Acta de Adhesión al Consejo General	42
ANEXO I: Empresas y Entidades Miembros del Consejo General de Futurelx	43

1. Introducció.

El presente documento intenta poner de relieve la importancia que está tomando el Plan en el conjunto de la ciudad en sus tres vertientes, como plataforma de participación ciudadana y colaboración entre los sectores público y privado; como elemento aglutinador, y a la vez impulsor, de la gestión ciudadana; y como herramienta que facilita el conocimiento de nuestra ciudad.

A parte de esta importante labor, que cumple los objetivos para los que fue creado, Futurelx organiza y colabora en todas aquellas acciones que supongan revitalización de la imagen de la ciudad, ampliación de sus horizontes y asentamiento de sus valores tradicionales. En realidad el plan Estratégico de Elx ha cumplido una labor importante a la hora de conmemorar y divulgar dos de los logros más importantes que la ciudad ha recibido en toda su historia, el reconocimiento por la UNESCO del Palmeral y el Misteri como Patrimonios de la Humanidad.

De esta manera, la Memoria de actividades de Futurelx del año 2001, refleja detalladamente las más de 70 acciones que se han llevado a cabo desde la Oficina Técnica del Plan, en todos los ámbitos sociales, económico y culturales de la ciudad.

El año 2001 ha sido especialmente prolífico en cuanto a lo que se refiere a participación ciudadana; se han puesto en marcha ocho comisiones sectoriales, movilizando a más de 200 personas, que han trabajado ampliamente en la realización de los planes de acción de Futurelx, los que ya han sido presentados y los que se presentarán en el año 2002. Este hecho pone de manifiesto que Futurelx sigue siendo, después de sus más de tres años de vigencia, uno de los planes estratégicos de ciudad que cuentan con un soporte ciudadano más fuerte.

El importante trabajo realizado desde el Comité de Dirección y desde la Oficina Técnica ha supuesto la aportación a la ciudad de los Planes de Acción

de todos los temas clave evaluados en la Etapa de Análisis y Diagnosis, documentos que todavía se están elaborando, y que supondrán la base de actuación de todos los agentes implicados en el plan.

El año 2001 ha sido un año de trabajo intenso en el seno de las Comisiones, del Comité de Dirección y de la Oficina Técnica, pero ha supuesto la consecución de las fases internas del Plan, con lo que el año 2002 debe servir para promocionar el Plan a nivel interno de la ciudad, comprometer a los agentes implicados para garantizar la correcta implantación de los Planes de Acción y realizar un esfuerzo en materia de comunicación externa.

2. Organigrama de Futurelx.

Futurelx, Pla Estratègic d'Elx, es un òrgano de participaci3n ciudadana, sin personalidad jur3dica, y que mantiene el siguiente organigrama de gesti3n:

■ Consejo General.

Es el m3ximo òrgano de la representaci3n ciudadana, encargado de supervisar y aprobar las propuestas del Plan.

El Consejo General est3 abierto a todas aquellos que deseen participar. Se encuentra integrado por entidades, empresas y asociaciones que actúan en la ciudad. La 3nica condici3n para formar parte del Consejo General es aceptar el proceso y los objetivos de la planificaci3n estrat3gica presentada por el Comit3 de Direcci3n para la elaboraci3n y ejecuci3n del Plan. Esta presidido por el Alcalde y su secretario es el Director del Plan.

Entre otras funciones, le corresponden al Consejo conocer y aprobar el resultado de las diversas fases del proceso; promover la cooperaci3n entre el sector p3blico y privado; y, plantear propuestas y proyectos para su an3lisis por el Comit3 de Direcci3n.

Adem3s, el Consejo General podr3 acometer cuantas acciones les sean confiadas y supervisar3 el seguimiento de las estrategias formuladas para la ejecuci3n del plan.

El Consejo General de Futurelx est3 compuesto por 251 entidades, de las cuales aproximadamente la mitad son empresas y el resto asociaciones o entidades (ANEXO I).

■ Comit3 Institucional.

En la estructura organizativa de Futurelx se integra el **Consejo para el Desarrollo Econ3mico y Social de Elche** como elemento de relaci3n directa con los agentes socioecon3micos de la ciudad. Es un òrgano municipal que

conoce y realiza el seguimiento del Plan en sus distintas fases y tiene capacidad para formular propuestas al Comité de Dirección.

■ Comité de Dirección.

Dirige el proceso de elaboración del Plan y es el principal elemento integrador. Entre otras funciones le compete aprobar la metodología y el plan de actuación. Está compuesto por las siguientes personas, a título individual:

Diego Maciá Antón.	Presidente, Alcalde de Elche
--------------------	-------------------------------------

Elena Bonet Mancheño	
----------------------	--

Ángeles Candela Plaza	
-----------------------	--

Carlos González Serna	
-----------------------	--

Margarita Fuster Maciá	
------------------------	--

José Amorós Gómez	
-------------------	--

Joaquín Quiles Lloret	
-----------------------	--

Jesús Vicente Amorós	
----------------------	--

Antonio V. Serrano Selva	
--------------------------	--

Santiago Ule Garrido	
----------------------	--

José Jurado Ramos	
-------------------	--

Francisco Borja Miralles	
--------------------------	--

Joaquín Garrido Mora	
----------------------	--

José Bañón Hidalgo	
--------------------	--

José Orts Serrano	
-------------------	--

Emilio Cano Cerdán	
--------------------	--

Antonio Fernández Escobar	
---------------------------	--

Modesto Crespo Martínez	
-------------------------	--

Manuel Oliver Narbona	
-----------------------	--

Miguel Ors Montenegro	
-----------------------	--

Miguel López Sánchez	
----------------------	--

Antonio Martínez Gómez.	Director y Secretario
-------------------------	------------------------------

Igualmente, en el año 2001 se han incorporado a este Comité todos los Directores de Área del Ajuntament d'Elx, que son los siguientes:

Esteban Capdepón Martínez	Área de urbanismo
---------------------------	--------------------------

Tomás Brotóns Antón	Área de Contratación, Servicios y Mantenimiento
---------------------	--

Ignacio Llop Pérez	Área Sociocultural
--------------------	---------------------------

José Enrique Gomis Sempere	Área de Alcaldía
----------------------------	-------------------------

Victor Martí Valero	Área de Hacienda y Fomento
---------------------	-----------------------------------

■ Oficina Técnica.

Esta oficina presta soporte técnico durante todo el desarrollo del proceso y garantiza la realización del trabajo.

La estructura de personal de la Oficina Técnica de Futurelx, en el año 2001, ha estado constituida por Antonio Martínez Gómez, como **Director**, y por Miguel Ángel Soriano Hernández y Ana Isabel Ferrández Maciá, como **Técnicos**, siendo el organigrama de la oficina el que a continuación se detalla:

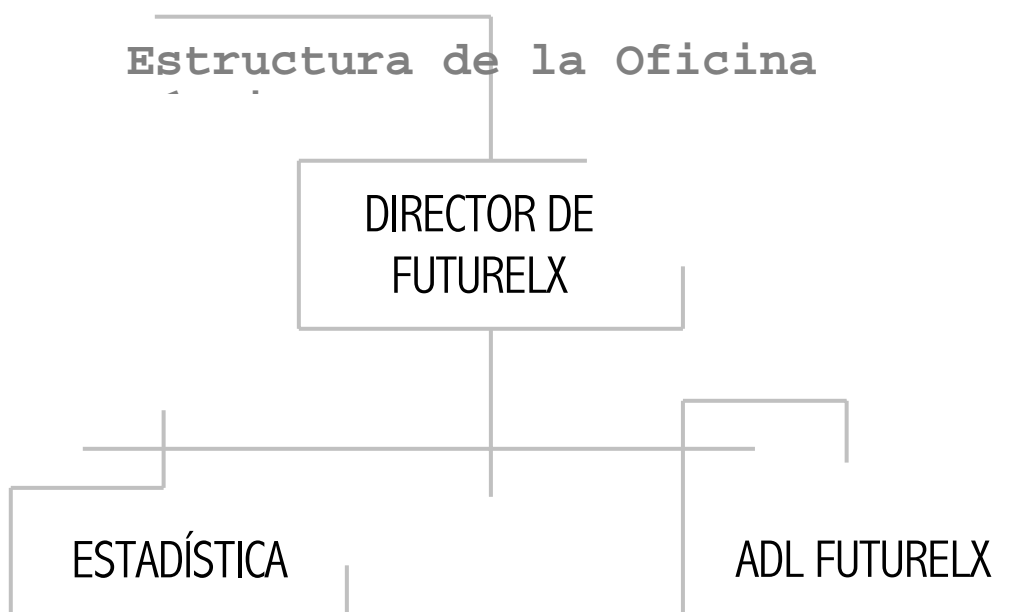

■ Comisiones Sectoriales.

Formadas por representantes de empresas y entidades. Son las encargadas de definir las acciones que permitan la consecución de las líneas y objetivos estratégicos aprobados.

Hay constituidas ocho Comisiones, cada una de las cuales tratará un tema concreto, quedando la configuración de éstas como sigue:

- Comisión de Urbanismo, Vivienda, Infraestructuras y Medio Ambiente.
- Comisión de Educación

- Comisión de Cultura.
- Comisión de Deportes.
- Comisión de Bienestar Social.
- Comisión de Industria, Servicios y Nuevas Tecnologías.
- Comisión de Comercio.
- Comisión de Turismo.

ESQUEMA ORGANIZATIVO DE "FUTURELX"

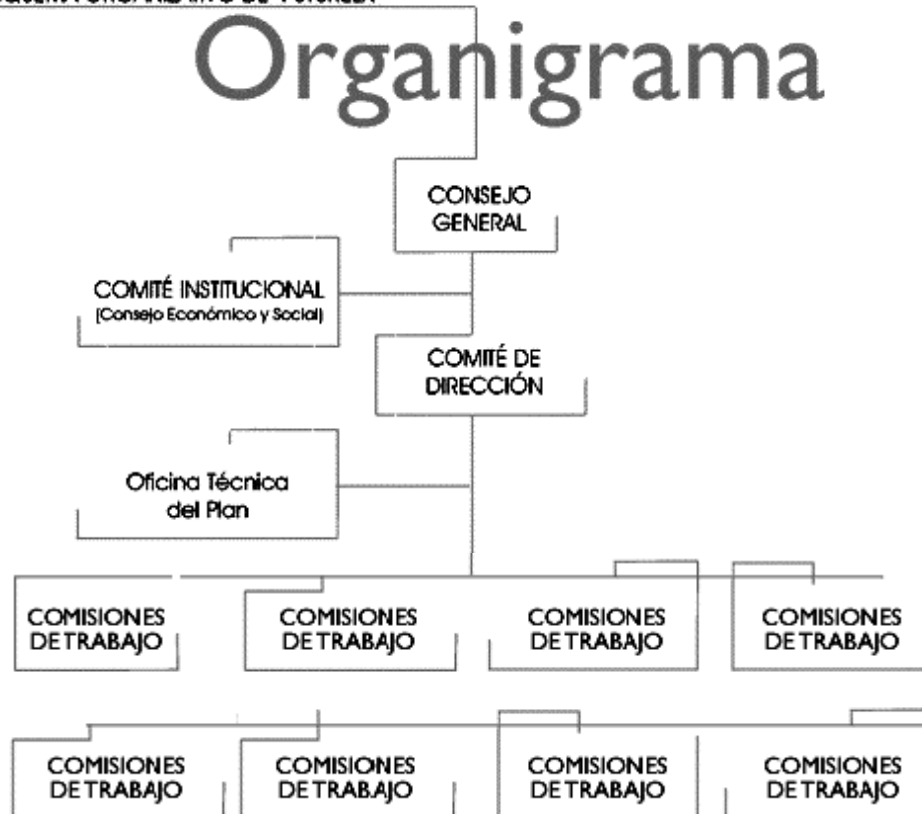

3. Metodología.

La metodología utilizada para la elaboración de Futurelx, Pla Estratègic d'Elx es la usualmente aplicada en los planes estratégicos de otras ciudades, adaptada a las condiciones específicas de las relaciones entre los agentes socioeconómicos y las características de la ciudad de Elx. La estructura de la Metodología de Futurelx se explica en el siguiente esquema:

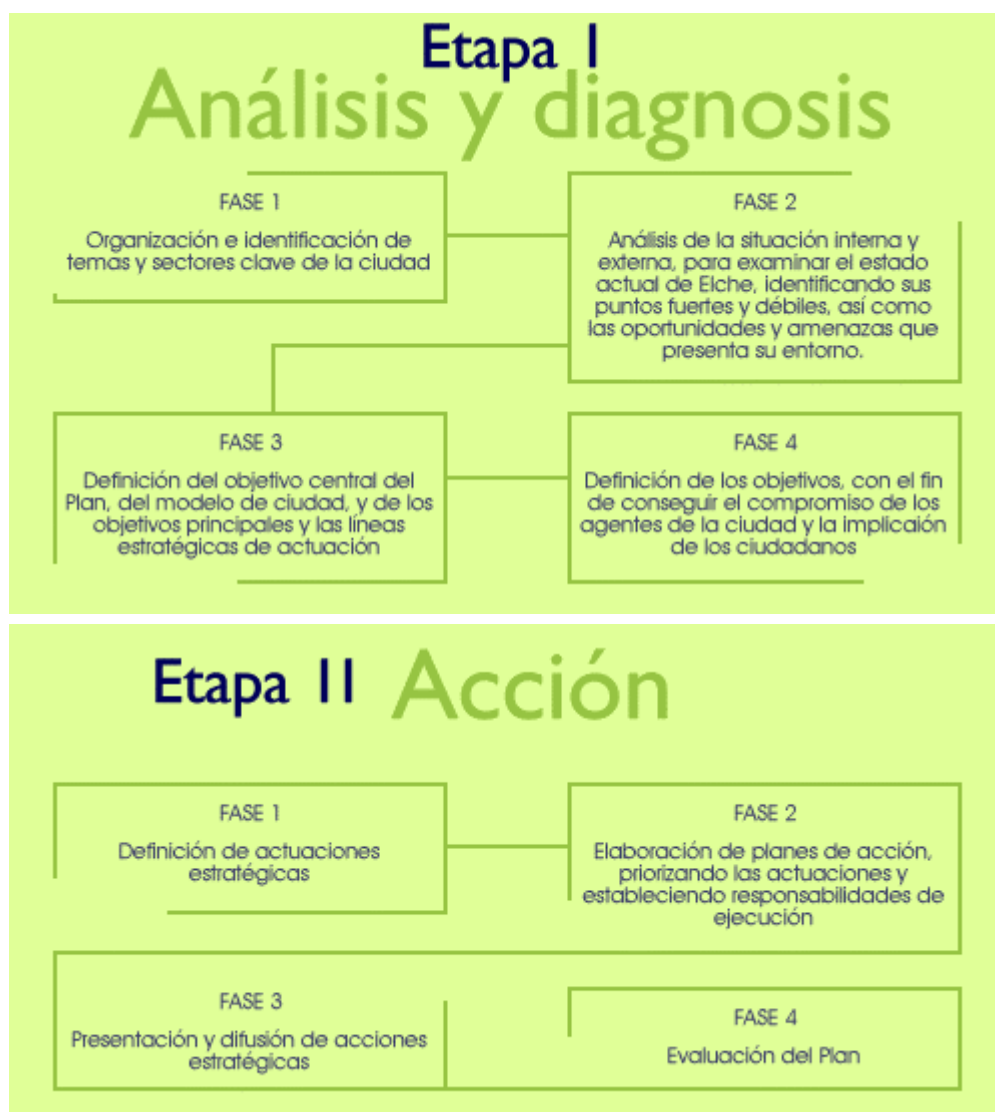

El momento actual corresponde a la fase 2 de la segunda etapa. La fase 3 se ha puesto en marcha en diciembre de 2001.

4. Acciones y Actividades Desarrolladas

Actividades realizadas en varios meses:

Envío de las publicaciones de Futurelx al Consejo General y al Comité de Dirección

Envío de la Encuesta sobre Condiciones y Características del Modelo de Ciudad y del Plan de Acción Comercial de Elx a los representantes y sustitutos del Consejo General, a los miembros del Comité de Dirección y a personas interesadas en el Plan a título individual. Cabe destacar que el Plan de Acción Comercial se repartió por unos 2000 comercios de la ciudad.

Gestión y archivo de la prensa relacionada con Futurelx

Recopilación y gestión de las noticias, artículos de opinión y reportajes de prensa relacionados con la gestión estratégica, los planes estratégicos de ciudad, la ciudad de Elche y el Plan Estratégico Futurelx, archivados por temas y recopilados en una base de datos.

Gestión y archivo de la librería del Plan

Recopilación y gestión de documentos relacionados con la gestión estratégica, los planes estratégicos de ciudad, la ciudad de Elche y el Plan Estratégico Futurelx.

Artículos en periódicos y revistas sectoriales

Realización de artículos de opinión y divulgación sobre la realidad del Plan, sus conclusiones y objetivos y sus líneas de actuación. Con cierta regularidad aparece en la prensa local y en revistas especializadas de diferentes sectores, algún artículo de Futurelx, que pretende difundir la visión de la ciudad que se tiene desde la perspectiva de la estrategia adoptada por el Plan.

Enero de 2001:

15-enero-2001

Programa en Televisión de Elche sobre el desarrollo comercial en Elx

Lugar:
Televisión de Elche

Participación del Director de Futurelx, como invitado, en Televisión de Elche. Al debate asistieron además los representantes de los comerciantes, de los consumidores y de las Asociaciones de Vecinos. Con el fondo de la creación de diferentes Centros Comerciales Abiertos y del Plan de Acción Comercial de la Conselleria, se entabló un debate abierto sobre la labor de los comerciantes en la mejora del sector, y en general, del papel del comercio como elemento de desarrollo de la ciudad y de recuperación de los espacios urbanos.

enero-2001

Memoria de Actividades, año 2000

Realización de la Memoria de Actividades del Año 2000, donde se recogen todas las actividades realizadas por la oficina técnica del plan durante el año 2000.

enero-2001

Asesoramiento técnico para el Plan Estratégico de Bigastro

Finalización de las labores de asesoramiento técnico y elaboración del documento final de diagnóstico del Plan Estratégico Bigastro'21. Las acciones llevadas a cabo fueron:

- Recopilación de información sobre Bigastro y su área de influencia.
 - Realizar reuniones de trabajo sobre todos los temas clave de desarrollo para el pueblo.
 - Preparación de reuniones institucionales.
 - Elaboración del documento final de análisis y diagnóstico.
 - Realización de objetivos y líneas estratégicas de los temas descritos.
-

enero-marzo-2001

Participación en el Plan de Acción Comercial de la Conselleria de Indústria i Comerç

Participación activa del director de Futurelx en el proceso de análisis, elaboración y presentación del Plan de Acción Comercial de la Conselleria de Indústria i Comerç. En reuniones sucesivas, en los meses de enero, febrero y marzo, con los técnicos de la oficina del PATECO, el director territorial de la Conselleria y comerciantes, se concretaron las acciones que forman parte del Plan de Comercio. Posteriormente esas acciones, con la participación de todas las fuerzas vivas de Elx, han formado parte del Plan de Acción Comercial elaborado por Futurelx, consiguiendo así el consenso entre los diferentes estamentos públicos y privados.

Febrero de 2001:

1-febrero-2001

Comisión Sectorial de Comercio

Lugar:
Mutua MAZ

Reunión con representantes del comercio; miembros de las asociaciones de comerciantes, de empresas de ocio, de la federación de asociaciones de vecinos y de asociaciones de consumidores; técnicos del Ajuntament d'Elx, miembros del comité de Dirección de Futurelx y el Concejal del Área.

Se realizó una tormenta de ideas para recoger información sobre posibles proyectos de desarrollo del comercio en la ciudad.

7-febrero-2001

Comisión Sectorial de Comercio

Lugar:
Mutua MAZ

Reunión continuación de la celebrada el día 1 de febrero, con representantes del sector comercial; asisten miembros de las asociaciones del sector, de la federación de asociaciones de vecinos y de asociaciones de consumidores; técnicos del Ajuntament d'Elx y el Concejal del Área. Se intenta consensuar las ideas recogidas en la reunión anterior, el contenido de ambas reuniones se incorpora al Plan de Acciones de Futurelx, y el documento se presenta como propuesta para recogerlo en el Plan de Acción Comercial de Elche, elaborado por la Conselleria de Comercio.

8-febrero-2001

Reunión del Comité de Dirección

Lugar:
Hotel Huerto del Cura

Se trataron los siguientes temas:

Presentación de la Memoria de Actividades del Año 2000.

Calendario de reuniones de las Comisiones Sectoriales de Trabajo, para la elaboración de los Planes de Acción.

Informe sobre el Proyecto de Ley de Áreas Metropolitanas.

9-febrero-2001

Foro por Cartagena y Comarca

Lugar:
Salón de Actos de la
Universidad Politécnica
de Cartagena

Asistencia del Alcalde de Elx, como ponente invitado a la reunión del Foro por Cartagena y Comarca, con el que se pretende debatir temas referentes a la participación ciudadana y al desarrollo del presente y el futuro de las ciudades.

Al acto acudieron diferentes responsables de ciudades como Alcalá de Henares, Tarragona y Oviedo. La exposición realizada por el Alcalde de Elx estuvo fundamentada en el Plan Estratégico Futurelx, como herramienta de gestión participativa.

22-febrero-2001

Comisión Sectorial de Turismo

Lugar:
Aula Cultura CAM

Comisión de turismo, asistieron miembros de empresas de la hostelería y la restauración, representantes de la asociación de vecinos, el presidente de la Asociación de Comerciantes Independiente, técnicos municipales, miembros del Comité de Dirección de Futurelx y el Concejal del área.

Marzo de 2001:

1-marzo-2001

Comisión Sectorial de Urbanismo, Vivienda, Infraestructuras y Medio Ambiente

Lugar:
Aula Cultura CAM

Comisión Sectorial de Urbanismo, Vivienda Infraestructuras y Medio Ambiente. Amplia reunión que contó con la presencia de representantes de ATECO, Colegio de Aparejadores y Arquitectos Técnicos, Colegio de Arquitectos, miembros de empresas de los sectores vinculados, representantes de la asociación de vecinos y del Consejo de la Juventud, técnicos municipales y miembros del Comité de Dirección de Futurelx.

6-marzo-2001

Comisión Sectorial de Educación

Lugar:
Hotel Huerto del Cura

Comisión Sectorial de Educación. Reunión que contó con la presencia de más de 30 representantes del mundo de la educación, entre ellos, representantes de los colegios, institutos, universidades y Conservatorio de Música, de asociaciones de alumnos, de sindicatos de la enseñanza y de las APAs, técnicos municipales y miembros del Comité de Dirección de Futurelx.

13-marzo-2001

Comisión Sectorial de Cultura

Lugar:
Mutua MAZ

Comisión Sectorial de Cultura. Reunión con miembros de asociaciones, fundaciones y empresas relacionados con la cultura, técnicos municipales, el gerente del Institut de Cultura y miembros del Comité de Dirección de Futurelx.

15-marzo-2001

Comisión Sectorial de Industria, Servicios y Nuevas Tecnologías

Lugar:
Mutua MAZ

Comisión Sectorial de Industria, Servicios y Nuevas Tecnologías. Reunión con miembros de asociaciones de los sectores, empresas industriales y de servicios, técnicos municipales y miembros del comité de Dirección de Futurelx.

22-marzo-2001

Comisión Sectorial de Deportes

Lugar:
Mutua MAZ

Comisión Sectorial de Deportes. Reunión con miembros de asociaciones, fundaciones y empresas relacionados con el deporte en la ciudad, técnicos municipales, miembros del Comité de Dirección de Futurelx y el Concejal de Deportes y Cultura.

27-marzo-2001

Comisión Sectorial de Bienestar Social

Lugar:
Mutua MAZ

Comisión Sectorial de Bienestar Social, que contó con representantes de asociaciones relacionadas con los servicios asistenciales, colectivos ciudadanos, técnicos municipales y la Concejala del área.

29-marzo-2001

Saló Internacional de Turisme de Barcelona

Lugar:
Barcelona

Visita de D. Antonio Martínez y D. Andrés Amorós, Concejal de Medio Ambiente, al Saló Internacional de Turisme de Barcelona; el director de Futurelx, pronunció la conferencia inaugural, que con el título "Un Proyecto de Futuro para los badalonenses" versó sobre el proceso estratégico que ha puesto en marcha la ciudad Elx, y su aplicación para Badalona.

marzo-2001

Patrocinio del libro "El Palmeral Histórico de Elche"

Patrocinio del libro de D. Francisco Picó "El Palmeral Histórico de Elche", difundido en formato coleccionable por el diario Información, con motivo de la declaración del palmeral de Elx como Patrimonio de la Humanidad. La colección constó de 12 fascículos de 16 páginas a todo color, entregados de forma gratuita de lunes a viernes, siendo la fecha de inicio el 11 de marzo de 2001. El lanzamiento publicitario del coleccionable fue muy importante.

Abril de 2001:

abril-2001

Proyecto de Energías Renovables para Elx

Establecimiento de contactos con técnicos y responsables del Instituto para la Diversificación y el Ahorro de la Energía (IDAE), para poner en marcha acciones conjuntas de desarrollo de las energías renovables en Elx. La colaboración se pondrá en marcha con la firma de un convenio marco entre el Ajuntament d'Elx y el propio IDAE, en el año 2002. Igualmente, se trasladó a los departamentos de Medio Ambiente y de Infraestructuras, el seguimiento de los proyectos concretos que ya se han comenzado a trabajar:

- Desarrollo de un sistema de generación de energía a través de los residuos de la poda de las palmeras y restos de jardinería.
- Puesta en marcha de pequeñas plantas de energía solar térmica y fotovoltaica, en edificios municipales.
- Proyecto de recuperación de energía de la biocombustión de los residuos urbanos, en la Planta de Basuras.
- Realización de una exposición sobre el tema de las energías renovables, de tipo divulgativo (a desarrollar por la oficina técnica de Futurelx).

abril-2001

Informe sobre la Encuesta de Opinión sobre Condiciones y Características del Modelo de Ciudad

Realización de un informe con las conclusiones de la Encuesta realizada a los miembros del Consejo General de Futurelx para conocer el grado de satisfacción ciudadana con respecto a la situación de nuestra ciudad, las perspectivas de futuro y la adecuación de los trabajos del Plan Estratégico, desde el punto de vista de líderes de opinión de la sociedad ilicitana.

abril a junio-2001

Asesoramiento técnico para el Plan Estratégico de Catarroja

Labores de asesoramiento técnico para la contratación del Plan Estratégico de Catarroja; el Director del Plan formó parte del comité encargado de evaluar las diferentes propuestas presentadas para elaborar el plan estratégico de esta localidad.

abril a diciembre-2001 **Colaboración mensual con Todo Elche**

Colaboración mensual con la revista Todo Elche, desde el mes de abril hasta diciembre. La colaboración se concreta con la publicación de dos páginas con contenidos divulgativos sobre la filosofía del Plan, los planes de acción y conclusiones de estudios y otras actividades; estos artículos han sido elaborados íntegramente por la Oficina Técnica.

Mayo de 2001:

10-mayo-2001

Reunión del Comité de Dirección

Lugar:
Hotel Huerto del Cura

En la reunión se trataron temas relacionados con la presentación para su aprobación del Informe de la Encuesta de Opinión sobre Condiciones y Características del Modelo de Ciudad, realizada por la Oficina Técnica. Además se ofreció información sobre las conclusiones de las Comisiones Sectoriales de Trabajo, a la finalización de la primera ronda de reuniones.

24-mayo-2001

Reunión del Comité de Dirección

Lugar:
Hotel Huerto del Cura

La reunión sirvió para plantear y debatir la nueva metodología que concluirá con la elaboración de los planes de acción.

31-mayo-2001

Jornadas Universidad y Ciudad. Universidad y Ciudad, Relaciones Urbanísticas

Lugar:
Universidad Miguel
Hernández de Elche

Jornada de conferencias y debate, en colaboración con la Universidad Miguel Hernández de Elche, para tratar las interrelaciones entre la Universidad y la ciudad, contó con las ponencias de D. Carles Llop Torné, Subdirector de la Escuela de Arquitectura del Vallés; D. Pablo Campos Calvo-Sotelo, Arquitecto, redactor de la tesis “La Universidad en España, historia, urbanismo y arquitectura” y D. Diego García Juan, Presidente de la Asociación Técnico Empresarial de la Construcción (ATECO). El acto de apertura corrió a cargo de D. Jesús Rodríguez Marín, Rector de la Universidad Miguel Hernández de Elche y D. Diego Maciá Antón, Alcalde de Elche.

Se realizó, por parte de los conferenciantes, una aproximación a las tendencias urbanísticas que más convenían para integrar el Campus ilicitano en la ciudad.

31-mayo-2001

Jornadas Universidad y Ciudad. "El Modelo de Campus de la Universidad Miguel Hernández de Elche".

Lugar:
Universidad Miguel
Hernández de Elche

Jornada de conferencias y debate para tratar las interrelaciones entre la Universidad y la ciudad en Elx, Se realizó una presentación del modelo adoptado por la Universidad, y sus posibles interacciones urbanísticas con la ciudad, el proyecto fue explicado por D. Carlos Pastor Antón, Vicerrector de Infraestructuras de la Universidad de Elche.

El acto concluyó con un debate abierto sobre el futuro de la universidad, desde la perspectiva urbanística.

31-mayo-2001

Jornadas Universidad y Ciudad. Debate sobre el Desarrollo Urbanístico de la Universidad

Lugar:
Universidad Miguel
Hernández de Elche

En el contexto de las Jornadas, se llevó a cabo un almuerzo de trabajo para cambiar impresiones entre los técnicos de la universidad, arquitectos y urbanistas de Elx, técnicos municipales y los conferenciantes invitados, con el objeto de concretar un modelo urbanístico de campus que garantice intercambios de todo tipo entre la universidad y la ciudad.

31-mayo-2001

Jornadas Universidad y Ciudad. Relaciones Económicas.

Lugar:
Universidad Miguel
Hernández de Elche

Jornada de conferencias sobre el tema Universidad y Ciudad. Se invitó a D. Esteban Fernández Sánchez, Catedrático de Organización de Empresas de la Universidad de Oviedo y a D. Javier Quesada, Director de la Oficina de Ciencia y Tecnología de la Generalitat Valenciana. El acto estuvo presidido por D. Emilio Cano Cerdán, Presidente del Consejo Económico de la Universidad Miguel Hernández de Elche.

Se trató el tema de las interacciones entre la universidad y los sectores económicos de la ciudad, a nivel de investigación o tecnología.

31-mayo-2001

Lugar:
Universidad Miguel
Hernández de Elche

Jornadas Universidad y Ciudad. Relaciones Sociales y Culturales.

En el contexto de las Jornadas, se invitó a D. Antonio Gutiérrez Vegara, Asesor de la Fundación Caja Madrid, para los programas de colaboración con las Universidades públicas de Madrid y a D. José María Fluxá Ceba, Presidente del Consejo Social de la Universidad Autónoma de Madrid. En el acto se trataron temas referentes al papel que desempeñar la universidad como elemento de potenciación de las relaciones sociales y culturales de la ciudad en la que se ubica.

Se trató el tema de las interacciones entre la universidad y los sectores económicos de la ciudad, a nivel de investigación o tecnología.

Junio de 2001:

4-junio-2001

Comisión Sectorial de Comercio

Lugar:
Oficina Técnica de
Futurelx

Comisión Sectorial de Comercio, para perfilar las acciones que se incluirán en el Plan de Acción Comercial, con comerciantes, técnicos municipales relacionados con comercio y miembros del Comité de Dirección de Futurelx.

6-junio-2001

Comisión Sectorial de Turismo

Lugar:
Hotel Huerto del Cura

Comisión Sectorial de Turismo, con el fin de aportar más propuestas de acción al Plan de Acción Turística, asisten el técnico de Futurelx y miembros del Comité de Dirección relacionados con turismo.

7-junio-2001

Reunión del Comité de Dirección

Lugar:
Hotel Huerto del Cura

En la reunión se presentó un primer documento sobre los temas Urbanismo, Vivienda, Infraestructuras y Medio Ambiente. Se abrió un debate y se concluyó que era necesario ahondar más en cada uno de los temas, en reuniones sectoriales.

7-junio-2001

Reunión del Comité de Dirección

Lugar:
Hotel Huerto del Cura

En la reunión se presentaron las propuestas de acciones de los temas de comercio y turismo. Se presentaron los documentos, y se propuso un modelo de ficha para las distintas actuaciones.

14-junio-2001

Comisión Sectorial de Urbanismo, Vivienda e Infraestructuras

Lugar:
Aula Cultura CAM

Comisión Sectorial de Urbanismo, Vivienda e Infraestructuras. Con el fin de concretar al máximo las acciones referentes a estos temas, se convoca una reunión con los técnicos municipales y representantes de los constructores, arquitectos y arquitectos técnicos. Se tratan los temas de urbanismo y vivienda.

21-junio-2001

Comisión Sectorial de Urbanismo, Vivienda e Infraestructuras

Lugar:
Aula Cultura CAM

Comisión Sectorial de Urbanismo, Vivienda e Infraestructuras. Se continua la reunión del día 14/06, con los mismos asistentes; queda pendiente tratar el tema de infraestructuras, que se considerará en adelante como un elemento separado de vivienda e urbanismo.

23-junio-2001

Explicación del Plan Estratégico a profesores universitarios franceses

Lugar:
Hotel Huerto del Cura

Presentación de las conclusiones, labores y metodología de Futurelx a una comitiva de profesores universitarios franceses, expertos en temas de desarrollo local, acompañados de dos profesores del departamento de Geografía Humana de la Universidad de Alicante. Se les explicó, mediante una presentación informática, todos los puntos del desarrollo y la gestión estratégica que se está llevando a cabo desde el Ajuntament d'Elx, tras lo cual se entabló un turno de preguntas sobre la ciudad.

28-junio-2001

Jornada "Los jóvenes empresarios: Retos en el siglo XXI"

Lugar:
Hotel Huerto del Cura

Colaboración con la Asociación de Jóvenes Empresarios de la Provincia de Alicante (JOVENPA) para la organización de la Jornada, convocando a miembros del Consejo General de Futurelx y apoyando en las labores logísticas. El acto sirvió para presentar las actividades de la asociación ante empresarios y emprendedores ilicitanos.

Al acto acudieron diferentes personalidades del mundo empresarial, así como una amplia representación institucional.

Julio de 2001:

16-julio-2001

Seminario de Verano Inmigración, Ciudad e Integración.

Lugar:
Salón de Actos de la
UNED Elche

En colaboración con la UNED de Elche y el Departamento de Bienestar Social del Ajuntament d'Elx se realizó un seminario de verano para acercar a la sociedad ilicitana los distintos aspectos derivados del intercambio social, cultural y económico que supone la inmigración.

La jornada inaugural contó con la conferencia "El fenómeno migratorio" a cargo de D^a Rosa Delia Blanco, parlamentaria europea, tras lo cual se realizó una mesa de trabajo con el título "Problemática Social de la Inmigración", en la que participaron miembros de las ONGs ilicitanas y técnicos municipales.

17-julio-2001

Seminario de Verano Inmigración, Ciudad e Integración.

Lugar:
Salón de Actos de la
UNED Elche

Segunda sesión del seminario, que contó con la conferencia de D^a Francisca Sauquillo, presidenta del MPDL, que con el título "ONGs, Perspectivas de Futuro", trataba de ahondar en la dinámica de las ONGs española, su historia y su futuro. A su conclusión se realizó la mesa redonda "La labor de las ONGs".

18-julio-2001

Seminario de Verano Inmigración, Ciudad e Integración.

Lugar:
Salón de Actos de la
UNED Elche

Tercera sesión del seminario, donde se trató el tema de "La Ley de Extranjería", con la conferencia de D. Antonio Torres del Moral, Catedrático de Derecho Constitucional. La mesa redonda, con el título "Problemática Laboral y alternativas", trataba de establecer salidas a la precariedad del empleo de los inmigrantes, estuvieron presentes miembros de los sindicatos y miembros de las ONGs.

19-julio-2001

Seminario de Verano Inmigración, Ciudad e Integración.

Lugar:
Salón de Actos de la
UNED Elche

Cuarta jornada del Seminario, donde se trató el tema de la educación como elemento de integración de los inmigrantes. El profesor de secundaria Alí Hamad, pronunció la conferencia "Integración de los alumnos inmigrantes en la escuela".

Seguidamente se realizó una mesa de trabajo y debate con el tema "La educación como elemento de integración", que contó con la presencia de responsables de educación de las ONGs y miembros de los centros educativos de la ciudad.

20-julio-2001

Seminario de Verano Inmigración, Ciudad e Integración.

Lugar:
Salón de Actos de la
UNED Elche

Jornada de clausura del Seminario, se realizaron charlas con el fin de ahondar en la interculturalidad como elemento de futuro en las nuevas sociedades.

En la primera sesión, se contó con la presencia de cinco inmigrantes de diferentes lugares del mundo, que viven en nuestra ciudad. Contaron su experiencia y los obstáculos que han tenido que sobrepasar debido a las diferencias culturales. Seguidamente se procedió a la charla de D. Marcos Valdivielso, etnólogo especialista en los procesos culturales derivados de la inmigración.

Para concluir el seminario se procedió a la entrega de diplomas acreditativos a los asistentes al mismo.

27-julio-2001

Presentación del Plan de Acción Comercial de la Conselleria de Indústria i Comerç

Lugar:
Cámara de Comercio,
Industria y Navegación,
oficina de Elx

Participación en el Acto Oficial de Presentación del Plan de Acción Comercial de Elx, elaborado por la oficina del PATECO, en colaboración con el Consejo de Cámaras de la Comunitat Valenciana. Al acto acudieron representantes de los comerciantes, técnicos municipales y de la Conselleria, responsables políticos del Ajuntament d'Elx y el Conseller.

El documento que se presenta incorpora las conclusiones de las reuniones previas mantenidas con comerciantes, profesionales, técnicos del Ajuntament d'Elx y el director de Futurelx. El Plan ha sido consensuado con los comerciantes y sus proyectos figuran en el Plan de Acción Comercial que ha elaborada Futurelx.

Agosto de 2001:

14-agosto-2001

"Masclatá" en las Fiestas de Agosto

Lugar:
Paseo de la Estación

Patrocinio de una Masclatá de las Fiestas de Agosto, con motivo de la celebración de las declaraciones de Patrimonio de la Humanidad.

Septiembre de 2001:

- 26-septiembre-2001 **IV Congreso Nacional de Estudiantes de Estadística (ponencia y mesa redonda)**
- Lugar:
Hotel Huerto del Cura
- Preparación de la mesa redonda "Sistemas Estadísticos de Apoyo a la Decisión en la Empresa de Hoy", que contó con una conferencia sobre el uso de la estadística en la planificación estratégica a cargo de D. Antonio Martínez, director de Futurelx.
- Posteriormente se realizó la mesa redonda, con empresarios de prestigio de la ciudad de todos los sectores económicos, que explicaron las necesidades que tienen a la hora de tomar decisiones en sus empresas.
-
- septiembre-2001 **IV Congreso Nacional de Estudiantes de Estadística (aspectos organizativos)**
- Lugar:
Universidad Miguel Hernández de Elche y
Hotel Huerto del Cura
- Participación en la gestión del Congreso como co-organizadores, en cuanto a lo que se refiere a la colaboración empresarial del evento. Esta cooperación se concretó diferentes acciones como la difusión del Congreso a través de un mailing, invitación de los empresarios ponentes, organización de una mesa redonda sobre la estadística y la empresa, publicidad, promoción y patrocinio del Congreso.
-
- 27-septiembre-2001 **Reunión del Comité de Dirección**
- Lugar:
Hotel Huerto del Cura
- Se reanuda el ciclo de reuniones del Comité de Dirección, aportando información sobre los Planes de Acción de los temas clave, su metodología y definiciones; también se presentó el documento definitivo sobre el Plan de Acción Comercial y la propuesta de actividades para el periodo octubre-diciembre de 2001.
-

Octubre de 2001:

8-octubre-2001

Jornada sobre la Gestión de los Productos Turísticos

Lugar:
CDT de Torreveja

Asistencia del técnico de la Oficina Técnica de Futurelx a la Jornada organizada por el Centro de Desarrollo Turístico de Torreveja, sobre la gestión de los productos turísticos de la ciudad. El importante auge del turismo en la ciudad hacía necesario asistir a este acto, donde el experto en turismo, el Sr. Domènec Biosca, realizó una exposición sobre las nuevas tendencias en gestión y desarrollo turístico. El acto sirvió para establecer contactos informales con técnicos, responsables políticos y profesionales del sector.

18-octubre-2001

Reunión del Comité de Dirección

Lugar:
Hotel Milenio

Reunión del Comité de Dirección para tratar los temas relativos a la presentación y debate sobre el Plan de Acción Turística y el Plan de Acción Medioambiental. La reunión tuvo lugar en el Hotel Milenio; previamente se realizó un almuerzo por cortesía de D. José Orts en el restaurante La Taula, del mismo hotel.

18-octubre-2001

Reunión del Comité de Dirección

Lugar:
Hotel Milenio

Reunión del Comité de Dirección, con el fin de aprobar definitivamente el documento del Plan de Acción Medioambiental y para presentar y aprobar el Plan de Acción de Infraestructuras.

octubre-2001

Plan de Acción Turística de Elx

Redacción del documento, que recoge las acciones del Plan de Acción Turística para Elx. En el Plan se contemplan los responsables e impulsores, el periodo de revisión previsto y el estado de cada uno de los proyectos. El documento es fruto de las reuniones llevadas a cabo entre los representantes de las empresas con intereses en el sector y del trabajo de la Oficina Técnica del Plan.

octubre-2001

Plan de Acción Comercial de Elx

Redacción de las acciones del Plan de Acción Comercial de Elx en un documento donde se contempla la descripción de los proyectos previstos, los responsables e impulsores, el periodo de revisión previsto y el estado del proyecto. El documento está consensuado por los comerciantes, las organizaciones de consumidores y de vecinos, los empresarios del ocio y los técnicos municipales y de la Conselleria.

octubre a noviembre
-2001

Carrer Actiu

Lugar:
calles y plazas de Elx

Creación, planificación y desarrollo del proyecto Carrer Actiu, en colaboración con la AFIC del Ajuntament d'Elx. Con este proyecto se pretende fomentar la actividad comercial en torno a espacios urbanos abiertos; potenciar el turismo urbano, asociándolo a las actividades culturales, educativas, deportivas y/o comerciales; incrementar la oferta cultural, a través de actividades en la calle y plazas públicas a las que puedan acceder todos los ilicitanos; y desarrollar servicios y actividades de ocio.

La actividad consistió en la creación de un programa permanente de actividades culturales y de ocio, en los meses de octubre y noviembre, en diferentes espacios públicos de la ciudad, acompañándolo de una campaña de imagen y publicidad. El proyecto tendrá continuidad en el año 2002.

Noviembre de 2001:

6-noviembre-2001

Programa en Localia Televisión sobre el turismo en Elx

Lugar:
Localia Televisión de
Elche

Participación del Director de Futurelx, como invitado, en la televisión de Elche, Localia, para tratar el tema del turismo en Elx, ante la inminente creación del Instituto Municipal de Turismo. Se habló de la definición de los productos turísticos ilicitanos y de la importancia de la declaración de los dos Patrimonios de la Humanidad como elementos de desarrollo turístico.

13-noviembre-2001

Explicación del Plan Estratégico a expertos italianos en desarrollo local

Lugar:
Ajuntament d'Elx

En colaboración con la Concejalía de Fomento del Ajuntament d'Elx, se realizó una presentación de Futurelx a expertos en desarrollo local de la entidad pública Sviluppo Italia, dentro del programa de actividades desarrollado entre la Universidad de Alicante, el Ajuntament d'Elx y la agencia italiana. Asistieron a la presentación nueve miembros del organismo extranjero, un profesor de la Universidad de Alicante, el técnico de comercio del Ajuntament d'Elx y el técnico y el director de Futurelx.

La reunión consistió en una explicación de la gestión que realiza Futurelx, acompañada de una presentación multimedia; tras lo cual se procedió al turno de preguntas aclaratorias del proceso, la metodología y la gestión interna del plan.

15-noviembre-2001

Comisión Sectorial de Urbanismo y Vivienda

Lugar:
Mutua MAZ

Comisión Sectorial de Urbanismo, Vivienda Infraestructuras y Medio Ambiente. Reunión que contó con la presencia de representantes de ATECO, Colegio de Aparejadores y Arquitectos Técnicos, Colegio de Arquitectos, técnicos municipales y miembros del Comité de Dirección de Futurelx. Se llegó a la conclusión de que el tema urbanístico tenía vinculaciones con el resto de aspectos de la ciudad, por lo que la comisión continuaría abierta, y el Plan de Acción Urbana se completaría después de estudiar las aportaciones del resto de planes de acción.

19-noviembre-2001

VI Encuentro Ibérico de Directores de Planes Estratégicos Urbanos (Ebrópolis).

Lugar:
Zaragoza.

Visita del Director de Futurelx al Encuentro de Zaragoza. En este evento intervienen más de 30 ciudades españolas, que están trabajando Planes Estratégicos Urbanos.

El objetivo del Encuentro es el intercambio de experiencias y las aportaciones de los Planes Estratégicos Urbanos, su significado, repercusiones, modelos y estrategias.

Este año se ha abordado tres aspectos fundamentales:

- a) Los Planes Estratégicos de Ciudades y Territorios: Principales Referencias en Europa y América.
- b) Desarrollo Sostenible y Planificación Estratégica.
- c) Hacia una Planificación Estratégica del Siglo XXI: Elementos Básicos, Metodología y Retos.

26-noviembre-2001

Presentación de los Planes de Acción de Futurelx al Rotary Club Elche

Lugar:
Hotel Huerto del Cura

Asistencia del director y el técnico de Futurelx a la reunión del Rotary Club Elche, para informar a los asistentes de los últimos avances del Plan Estratégico y para explicar la fase en la que se encuentra el Plan, de definición de Planes de Acción para los diferentes temas clave de la ciudad. Durante la reunión se contestaron a las preguntas y las dudas de los asistentes, que certificaron que el trabajo desarrollado estaba ayudando en gran medida al desarrollo de la ciudad.

29-noviembre-2001

Debate sobre el Palmeral en Tele Elx

Lugar:
Sede de Tele Elx

Participación del Director de Futurelx en un debate sobre el futuro del palmeral, con motivo del primer aniversario de su declaración como Patrimonio de la Humanidad.

29-noviembre-2001

Comisión Sectorial de Deportes

Lugar:
Mutua MAZ

Comisión Sectorial de Deportes. Se realizó la reunión de esta comisión con el objetivo de proponer acciones concretas en el ámbito deportivo. Acudieron representantes del deporte ilicitano, de asociaciones y clubes, técnicos municipales y el Concejal de Deportes. Las conclusiones de dicha reunión se incorporarán al Plan de Acción de Deportes.

noviembre-2001

Plan de Acción de Infraestructuras de Elx

Redacción del Plan de Acción de Infraestructuras de Elx. El documento contempla la descripción de los proyectos previstos, los responsables e impulsores, el periodo de revisión y el estado de los proyectos. El Plan incluye las infraestructuras previstas para Elx, así como algunas otras que se consideran necesarias para articular la ciudad.

noviembre-2001

Plan de Acción Medioambiental de Elx

Redacción de un documento que contiene las acciones aprobadas del Plan de Acción Medioambiental de Elx. Contempla la descripción de los proyectos previstos, los responsables e impulsores, el periodo de revisión previsto y el estado del proyecto. El documento recoge las aportaciones de los técnicos municipales, las reuniones sectoriales y los estudios realizados sobre el sector.

noviembre-2001

Patrocinio de la publicación "365 Días Patrimonio de la Humanidad"

Patrocinio de la publicación "365 Días Patrimonio de la Humanidad", con una tirada de 28.000 ejemplares, difundida por la prensa local y las oficinas de turismo para conmemorar el primer año desde la declaración de Patrimonio del Palmeral.

noviembre-2001

Patrocinio de la colección "Fotos Antiguas de Elche"

Patrocinio de la colección "Fotos Antiguas de Elche", difundido como coleccionable por el diario Información, en conmemoración del primer aniversario de la declaración del Palmeral como Patrimonio de Humanidad por la UNESCO.

La colección consta de 15 entregas semanales desde el 30 de noviembre de 2001 hasta el 8 de marzo del 2002, entregados de forma gratuita con la compra del periódico.

El lanzamiento del coleccionable va acompañado de una intensa campaña de promoción y publicidad.

Diciembre de 2001:

4-diciembre-2001

Comisión Sectorial de Cultura

Lugar:
Mutua MAZ

Comisión Sectorial de Cultura. Se invitó a participar a esta reunión a las asociaciones culturales, empresas de cultura y ocio, responsables y técnicos municipales y a artistas reconocidos a título particular. Se analizaron las líneas estratégicas para actualizar su contenido y se propusieron acciones concretas para mejorar Elx desde la perspectiva cultural. Las conclusiones extraídas de esta reunión y otras anteriores de esta misma comisión formarán parte del Plan de Acción Cultural de Elx.

diciembre-2001

Plan de Acción Comercial de Elx

Documento impreso del plan de Acción Comercial de Elx aprobado por el Comité de Dirección de Futurelx. Con un formato atractivo, el documento recoge todas las acciones previstas, los objetivos y un pequeño resumen de la estructura del Plan Estratégico, todo ello acompañado de fotografías ilustrativas.

diciembre-2001

Asesoramiento técnico para el Plan Estratégico de Santa Pola

Establecimiento de un convenio de colaboración con el Ayuntamiento de Santa Pola para la elaboración del Plan Estratégico de la localidad vecina. El director y el ADL del Plan realizarán las labores de puesta en marcha del plan y colaborarán en la aplicación de la metodología. En el año 2001 la colaboración se limita a la puesta en marcha del Plan, quedando las fases de análisis y desarrollo de acciones para el año 2002.

diciembre-2001

Publicación de la "Encuesta sobre Condiciones y Características del Modelo de Ciudad"

Documento que recoge el informe-resumen de las conclusiones de la "Encuesta sobre Condiciones y Características del Modelo de Ciudad", realizada a los miembros del Consejo General de Futurelx, durante los meses de octubre a diciembre de 2000; incluye los comentarios de los datos recogidos con tablas y gráficos aclaratorios.

diciembre-2001

Actualización del Observatorio de Calidad de Vida en Elche

Recopilación de datos para la ejecución del Informe del Observatorio de Calidad de Vida, actualizando los indicadores e incorporando nuevos. Igualmente, se ha creado una base de datos sobre los indicadores para agilizar la gestión y mejorar la presentación.

diciembre-2001

Red de Calidad en los Institutos

En colaboración con algunos responsables de los Institutos de Secundaria ilicitanos, se pretende poner en marcha una red de calidad en los institutos de Elx. Los primeros contactos han servido para definir el ámbito de colaboración, quedando emplazados los responsables del proyecto para llevarlo a la práctica en los primeros meses del año 2002.

10-diciembre-2001

I Certamen de Premios ATECO

Lugar:
Restaurante Masía de
Chencho

Asistencia del director de Futurelx, al I Certamen de Premios ATECO, donde se galardonaba a la "mejor Empresa en Prevención de Riesgos Laborales", la "Mejor Empresa en Calidad" y la "Mejor Trayectoria Profesional"; al acto, que coincidió con la tradicional comida de Navidad de la asociación, acudieron gran número de constructores y urbanistas de la ciudad y otras personalidades del mundo de la construcción.

El Acto estuvo presidido por el Alcalde D. Diego Maciá y el Director General del IMPIVA, D. Rafael Olcina.

11-diciembre-2001

Presentación Pública del Plan de Acción Comercial de Elx

Lugar:
Aula Cultura CAM

Presentación ante los comerciantes, y ante la sociedad en general, del Plan de Acción Comercial elaborado por Futurelx. El Acto contó con las intervenciones del Concejal de Fomento y el Director de Futurelx, y asistieron como invitados diferentes responsables políticos y técnicos del Ajuntament d'Elx y todos los presidentes de las asociaciones de comerciantes, así como un nutrido grupo de comerciantes e interesados en el sector.

Se realizó una presentación multimedia, acompañando a las exposiciones de los ponentes, donde se explicaba el antes y el después del comercio en la ciudad, y las labores llevadas a cabo desde el Ajuntament d'Elx.

En el hall del salón de actos, se instaló una exposición muy visual, que pretendía informar a los asistentes sobre las acciones previstas y sobre las ya ejecutadas, fundamentalmente en el ámbito del urbanismo comercial.

El conjunto del acto sirvió para que los comerciantes ilicitanos tomaran constancia de la importancia de su colaboración para el buen desarrollo del Plan de Acción Comercial.

5. Objetivos y Planes de Acción.

La fase de Análisis y Diagnóstico del plan concluyó con la definición de los objetivos y las líneas estratégicas sectoriales, lo que dio pie a la formulación de un objetivo general que definiera el modelo de ciudad.

A continuación se exponen los objetivos para la ciudad:

Objetivo General del Modelo de Ciudad

Conseguir que Elche sea **una ciudad más** habitable, educadora y culta, cohesionada a nivel social y solidaria, **para favorecer la prosperidad y el incremento del bienestar y de la calidad de vida de los ilicitanos**. Con una base económica **más** diversificada y cualificada, apoyada en un desarrollo sostenible, que permita **alcanzar el pleno empleo a sus ciudadanos y consolidarse como un importante centro de crecimiento económico regional**.

Objetivos estratégicos

CIUDAD HABITABLE

- Configurando y gestionando un modelo urbano de ciudad apoyado en el desarrollo sostenible, creando un "espacio compartido" para todos sus habitantes, caracterizado por la calidad de su habitabilidad; y con un marcado carácter de "centralidad" sobre su ámbito de influencia territorial, que favorezca por su nueva dimensión la integración de Elche en el eje de desarrollo del Arco Mediterráneo.
- Promoviendo las condiciones necesarias para conseguir que todos los ciudadanos puedan disfrutar de una vivienda digna y adecuada.

CIUDAD EDUCADORA

- Convirtiendo a Elche en una "ciudad educadora". Las Administraciones Públicas y los agentes económicos, sociales y políticos de la ciudad se comprometen a

priorizar la educación como instrumento de igualdad de oportunidades, de creación de valores en los ciudadanos y para el desarrollo personal y social.

- Incrementando y mejorando la creación y la oferta cultural de Elche, para favorecer el desarrollo personal y la calidad de vida de los ciudadanos y ciudadanas.
- Fomentando y posibilitando la actividad física y deportiva entre todos los ilicitanos desde una perspectiva integral de desarrollo personal en sus tres componentes:
 1. Fisiológica, por el desarrollo físico y mental que comporta.
 2. Social, por el componente relacional y de intercambio entre los participantes.
 3. Educativa, desde el punto de vista de la formación íntegra de las personas.

CIUDAD SOLIDARIA

- Incrementando el bienestar y la calidad de vida de los ilicitanos a través de mecanismos reductores de la desigualdad y la exclusión social, comprometiendo en esta labor a las Administraciones Públicas, los agentes sociales, los económicos y los políticos; y, concienciando a todos los ciudadanos.
- Creando una ciudad capaz de atender las demandas y necesidades de los jóvenes, implicándoles en una participación activa en todos los ámbitos sociales y culturales.

CIUDAD ACTIVA

- Convirtiendo Elche en un centro de crecimiento económico en torno al sector del calzado, a la industria auxiliar y de componentes y a los servicios a las empresas (cluster del calzado), fomentando la diversificación de la actividad económica.
- Incrementando la competitividad y la oferta de un comercio local rentable; reconvirtiendo el sector comercial, apoyándose en la creación e impulso de

"centros comerciales urbanos abiertos", con una gestión empresarial profesionalizada y convirtiéndolos en grandes centros de ocio, con una clara orientación hacia el turismo y el sector servicios.

- Favoreciendo la ampliación y mejora de la oferta de servicios a instituciones y empresas, desarrollando una red de interrelaciones en la economía ilicitana, para fortalecer y aumentar la competitividad.
- Desarrollando un turismo de calidad, apoyado en un aumento del atractivo de la ciudad.
- Favoreciendo la integración de Elche en el entorno global, modernizando la ciudad a través del acceso y desarrollo de las Nuevas Tecnologías, incrementando en términos generales, sus "valores" competitivos en el ámbito económico y social.
- Reestructurando la agricultura ilicitana apoyándose en un modelo competitivo; con una gestión empresarial profesionalizada; con explotaciones y productos rentables, por su calidad y control de costes; compatible con las exigencias de protección del medio ambiente y conservación del espacio natural.

CIUDAD VERDE

- Creando una ciudad donde se compagine progreso económico, social y territorial con desarrollo sostenible, implicando a los ciudadanos a través del respeto y salvaguarda del medio ambiente.

CIUDAD EMPLEADORA

- Alcanzando el pleno empleo de calidad en la ciudad de Elche, para elevar las cotas de riqueza y bienestar social de toda la población.

CIUDAD MEDITERRÁNEA

- Mejorando las infraestructuras y comunicaciones para favorecer la integración de Elche en el eje de desarrollo del Arco Mediterráneo, configurando un gran espacio territorial con las comarcas del Sur de la Comunidad Valenciana.

Una vez definido el modelo de ciudad se procede a la elaboración de los planes de acción. En esta fase, es fundamental el apoyo ciudadano, que se concreta en reuniones periódicas de las Comisiones Sectoriales; para esta fase se han movilizado a más de 200 personas que han tomado parte en las diferentes comisiones (los temas de las Comisiones Sectoriales se pueden consultar en el apartado 2 de esta memoria).

En definitiva, se han establecido ocho planes de acción, algunos de los cuales ya han sido aprobados por el Comité de Dirección del Plan y presentados a la sociedad ilicitana; el resto seguirá este mismo proceso en el año 2002.

Los planes de acción, relacionados con los temas clave de la ciudad son los siguientes:

Proyecto de Desarrollo Urbano Sostenible

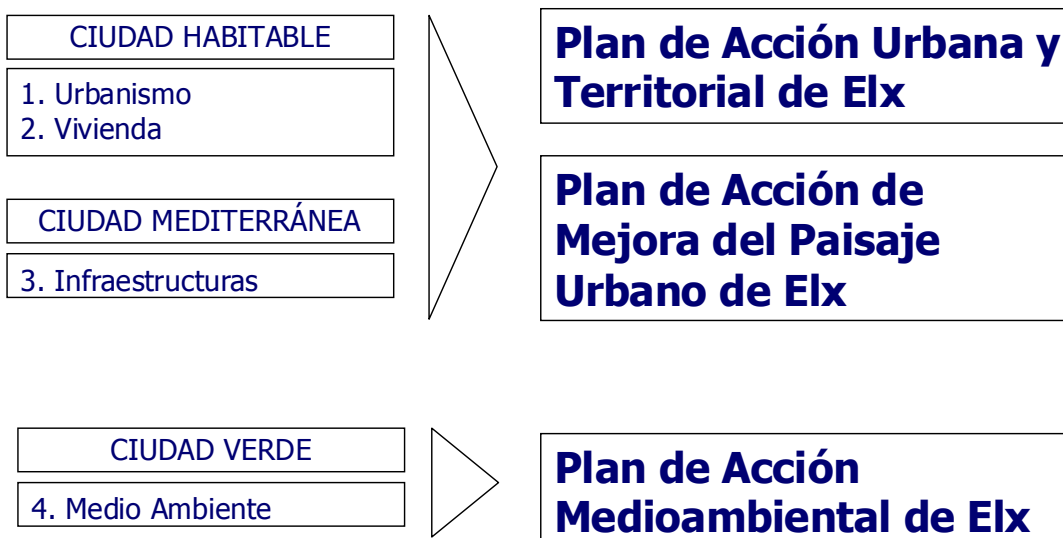

Proyecto de Diversificación de la Actividad Económica



Proyecto de Desarrollo Humano y de Calidad de Vida



6. Acta de Adhesión al Consejo General de Futurelx, Pla Estratègic d'Elx.

Para formar parte del Consejo General de Futurelx, lo que supone dar soporte al Plan Estratégico se pide completar el Acta de Adhesión siguiente:

Manifiesta su voluntad de participar en el proceso de elaboración del Plan Estratégico FUTURELX, promovido por el Ajuntament d'Elx, integrándose en el Consejo General del Plan y asumiendo la siguiente declaración de principios:

- La realización de un Plan Estratégico se lleva a cabo con el objetivo de afrontar con éxito el desarrollo social, económico y territorial de la ciudad, ante la incertidumbre provocada por los cambios sociales que se están dando en el entorno. Futurelx ha estado presente en la definición del modelo de ciudad y las estrategias de acción para Elche, proponiendo **Objetivos** y desarrollando **Líneas Estratégicas**.
- Futurelx necesita de la **participación y el compromiso de los ciudadanos**. Hay que **definir acciones** a desarrollar y **propuestas** de proyectos; **determinar los agentes** económicos, sociales, políticos y/o ciudadanos que tendrán que ejecutar las acciones; y **establecer prioridades** de actuación.
- El reto es desarrollar un **proyecto integral**, para que entre todos, de manera solidaria, construyamos el **futuro** de nuestra ciudad. Nuestro objetivo es **conseguir** que Elche sea **una ciudad más** habitable, educadora y culta, cohesionada a nivel social y solidaria, **para favorecer la prosperidad y el incremento del bienestar y de la calidad de vida de los ilicitanos**. Con una base económica más diversificada y cualificada, apoyada en un desarrollo sostenible, que permita **alcanzar el pleno empleo a sus ciudadanos y consolidarse como un importante centro de crecimiento económico regional**.

Por todo ello, manifestamos nuestro **compromiso de colaborar y participar** en este proceso ciudadano de **creatividad y aportación de ideas** que convierta a Elche en una ciudad ideal para vivir y trabajar, con un alto nivel de calidad de vida y bienestar para sus ciudadanos, a la vez que asumimos el compromiso de aplicar, en el ámbito de nuestra actuación, los proyectos aprobados por su Consejo General.

Fecha y firma

La firma de este documento implica la asunción de los criterios de Futurelx y comporta el derecho a estar informado de los avances del plan y a recibir la documentación que se genere.

ANEXO Empresas y Entidades Miembros del Consejo General de Futurelx.

COMERPLAST, S.A.	GARVALÍN CALZADOS, S.L.
ESTRUCTURAS COSTA BLANCA S.L.	COLEGIO OFICIAL DE PERITOS E INGENIEROS TÉCNICOS INDUSTRIALES
GESEM CONSULTORES Y AUDITORES, S.A.	ASOCIACIÓN INFORMADORES DE ELCHE
GUANTITOS, C.D.	CINE CLUB LUIS BUÑUEL
IBERGOMA S.L.	CONSEJO LOCAL JUVENTUD ELCHE
INDUSTRIAS DE CALZADO Y PRENDAS DEPORTIVAS S.A.	CENTRO EUROPEO DE EMPRESAS INNOVADORAS ELCHE C.E.E.I.
INEM	JOVES D'ESQUERRA UNIDA D'ELX
AGLOMERADOS LOS SERRANOS, S.A.	ÁREA DE LA DONA DE ESQUERRA UNIDA DEL PAÍS VALENCIÀ
SERRANO AZNAR OBRAS PÚBLICAS, S.L.	GRUPO EXPORTADOR MARCO VIDAL, S.L.
INICIATIVAS Y TRANSPORTE DE ELCHE, S.A.	PUBLICIDAD ANTÓN, S.L.
JARDINERIA HUERTO DEL CURA, S.A.	AUTOMÓVILES CRESPO, S.A.
MUTUA MAZ-ILICITANA	INTERSA
PIKOLINO'S INTERNACIONAL	COMISIÓN DE FIESTAS DE TORRELLANO
J. BER, S.A.	INSTITUTO DE ENSEÑANZA SECUNDARIA PERE IBARRA
J'HAYBER, S.A.	UNIÓN VALENCIANA
CICASA	SÁNCHEZ AGULLÓ, S.A.
PISOJOVEN, S.L.	TEMPE, S.A.
SERRANO Y VALDERRAMA ARQUITECTOS	CALZADOS CRESSY, S.L.
ASOCIACIÓN DE DIVORCIADOS Y SEPARADOS MIXTA DE ELCHE (ADYSME)	U.C.E. ELCHE Y COMARCA BAIX VINALOPÓ
ASOCIACIÓN DE AMAS DE CASA DE EL ALTET	U.N.E.D. CENTRO ASOCIADO DE ELCHE
ASOCIACIÓN DE COMERCIANTES INDEPENDIENTE DE ELCHE	A.P.A. COLEGIO PÚBLICO LA PAZ
ASOCIACIÓN DE INDUSTRIALES DEL CALZADO	ELIG MANUFACTURAS DE ACERO, S.L.
ASOCIACIÓN DE JÓVENES EMPRENDEDORES DE ELCHE (EMPRENDA)	ASOCIACIÓN DE VECINOS PINS I MAR
ASOCIACIÓN DE JUVENTUD DE EL ALTET	ARTENVAS. INDUSTRIAS GRAFICAS DEL ENVASE, S.L.
ASOCIACIÓN FESTERA DE MOROS Y CRISTIANOS	INMO CENTRO, S.A.
ASOCIACIÓN LOCAL DE AMAS DE CASA Y CONSUMIDORES "LUCENTUM"	UNIVERSIDAD MIGUEL HERNÁNDEZ
ASOCIACIÓN ILICITANA DE ESTUDIANTES UNIVERSITARIOS (AIEU)	PATRONATO HISTÓRICO ARTÍSTICO CULTURAL D'ELIG
ASOCIACIÓN LOCAL DE COMERCIANTES TEXTILES DE ELCHE	ASOCIACIÓN AMIGOS DE LA UNIVERSIDAD DE ELCHE
BANCO ESPAÑOL DE CRÉDITO	M & P CONSULTORES Y AUDITORES S.L.
CENTRO ARAGONÉS SOCIEDAD CULTURAL SOCIEDAD CULTURAL	ASSOCIACIÓ CÍVICA PER LA NORMALITZACIÓ DEL VALENCIÀ A ELX "EL TEMPIR"
CEU SAN PABLO	RIO SAFARI ELCHE
HOGAR DEL PENSIONISTA	ANALCO AUXILIAR CALZADO S.A.
CLUB DE TENIS ELCHE	A.P.A. COLEGIO PÚBLICO ANTONIO MACHADO.
CLUB DE PENSIONISTAS Y JUBILADOS DE EL ALTET	JOAQUÍN QUINTANA MARTÍNEZ (PROYECTOS DE INGENIERÍA)
COLEGIO OFICIAL DE APAREJADORES DE ALICANTE	GRUPP INTERNACIONAL S.A.
COLEGIO TERRITORIAL DE ARQUITECTOS DE ALICANTE	ILICITANA DE OBRAS Y CONSTRUCCIONES S.L.
COMISIÓN MUNICIPAL DE MINUSVÁLIDOS	ASEDEM, ASESORÍA DE EMPRESAS S.L.
COMUNIDAD ANDALUZA DE ELCHE	ASOCIACIÓN DE GRADUADOS SOCIALES DE ELCHE Y BAIX VINALOPÓ
CONSERVATORIO PROFESIONAL DE MUSICA DE ELCHE	MORATA LOGÍSTICA Y TRANSPORTE, S.L.
ELCHE ACOGE	SERRAMOVIL, S.A.
FEDERACIÓN TERRITORIAL VALENCIANA DE FUTBOL	MUEBLES MURILLO, S.L.
FUNDESEM	D'ARMONIA, S.L.
GRUPO CULTURAL PALEONTOLÓGICO DE ELCHE	ASOCIACIÓN ESPAÑOLA DE EMPRESAS DE COMPONENTES PARA EL CALZADO
INSTITUCIÓN FERIAL ALICANTINA	ALTAMIRA, ASESORES Y CONSULTORES, S.L.
INSTITUT DE SECUNDÀRIA SIXTO MARCO	A.P.A. COLEGIO PÚBLICO LA MARINA

INSTITUTO DE BACHILLERATO TIRANT LO BLANC	ASFALTOS REUNIDOS Y OBRAS, S.A.
INSTITUTO DE BACHILLERATO LA ASUNCIÓN DE NUESTRA SEÑORA	SERRAUTO, S.A.
JÓVENES AGRICULTORES ASAJA	COMERCIAL LONERA, S.A.
JÓVENES SOCIALISTAS D'ELX	CARPEQUALITAS, S.L.
MUSEO ESCOLAR AGRÍCOLA DE PUSOL	ILICAR, S.L.
MUSEO DE ARTE CONTEMPORÁNEO	REEBOK LEISURE, S.A.
MUSEO MUNICIPAL DE LA FESTA	DOSCAMER, S.L.
PATRONATO NACIONAL DEL MISTERIO DE ELCHE	JATOLEX, S.L.
ROTARY CLUB ELCHE	ASOCIACIÓN DE AYUDA AL SAHARA OCCIDENTAL
ALEMAÑ INGENIEROS ASESORES (A.I.A.)	ASOCIACIÓN DE FAMILIARES DE ENFERMOS MENTALES (ASFEME)
SERVICIO VALENCIANO DE EMPLEO	ASOCIACIÓN DE VIUDAS
SOCIEDAD ORNITOLÓGICA MARMARONETA	ASOCIACIÓN DE MUJERES PROGRESISTAS DE ELCHE
TAF AE	ASOCIACIÓN ENTÉRATE (en-T-ra-T)
UNIÓN COMARCAL B.V., V.B., DE COMISIONES OBRERAS	CÁRITAS ELCHE
CONSEJO ECONÓMICO UNIVERSIDAD MIGUEL HERNÁNDEZ	CONFEDERACIÓN EMPRESARIAL DE LA PROVINCIA DE ALICANTE (COEPA)
INSTITUTO DE FORMACIÓN PROFESIONAL "LA TORRETA"	COMERCIAL MINAYA
CASA DE EUROPA DE ELCHE	DIARIO "LA VERDAD"
PLAMHOTEL, S.L.	GRUPO DE EMPRESAS ELÉCTRICAS DEL VINALOPÓ
CLUB DE INVERSORES PARA EL DESARROLLO DE LA PROVINCIA DE ALICANTE	HORTELANO E HIJOS, S.L.
PASCUAL URBÁN BROTONS	KALPIELI, S.L.
AUTOBUSES URBANOS DE ELCHE S.A.	PRE-CUER, S.L.
KIU, IMAGEN Y COMUNICACIÓN, S.L.	ESQUITINO, TRIVES Y BERENGUER, S.L.
BERNABEU PIC, S.L.	ECONS CALIDAD, S.A.
CASTER, S.A.	AVENIDA PARQUE DE EUROPA, S.A.
CATEBING SURESTE S.A.	BARKALA, S.A.
CLAVE INFORMÁTICA, S.L.	CONTROL DE INVERSIONES EL PALMERAL, S.A.
COMPAÑÍA ESPAÑOLA DE GAS	DESARROLLO DE INVERSIONES ILICITANAS, S.A.
HI-TEC SPORTS ESPAÑA, S.A.	HUERTOS Y MOLINOS DE ELCHE, S.A.
FEDERACIÓN DE ASOCIACIONES DE VECINOS "DAMA DE ELCHE"	FINPRI, S.L.
MONDIAL EXPORT, S.L.	GABLAS, S.L.
ASOCIACIÓN DE ESTUDIANTES DEL INSTITUTO Nº 7	LA HEGIRA, S.A.
INSTITUT JOVE	LAS AMOLADERAS, S.L.
INSTITUTO DE ENSEÑANZA SECUNDARIA "CAYETANO SEMPERE"	MAPASOL, S.L.
SPUMATEX, S.L.	R.S. GRUPO DE EMPRESAS Y URBANIZACIONES. S.A.
ISMAEL QUESADA S.A.	RESIDENCIAL VISTA BAHÍA, S.A.
PARTIDO SOCIALISTA OBRERO ESPAÑOL	SALAGUE, S.A.
ANDRÉS SERRANO S.A.	SANTA AGUEDA DE PROMOCIONES Y CONSTRUCCIONES, S.A.
COORDINADORA DE MERCADOS MUNICIPALES DE ELCHE	SERGIO Y DANIEL, S.L.
ASPAÑIAS	SUN BEACH VILLAGE, S.A.
COMUNIDAD DE PROPIETARIOS ACEQUIA MAYOR DEL PANTANO	URBANIZACIONES AVENIDA PARQUE, S.A.
ESQUERRA UNIDA P.V. ELX	ORDEN DE LA DAMA DE ELCHE
INSTITUTO DE EDUCACIÓN SECUNDARIA Nº 7	JUNTA MAYOR DE COFRADIAS Y HERMANDADES DE SEMANA SANTA
ASOCIACIÓN DE TEATRO ESCOLAR	LA CARÁTULA
INSTITUTO DE ENSEÑANZA SECUNDARIA Nº 4	QUILES, S.A.
UNIÓN GENERAL DE TRABAJADORES	GENERAL DE CONSTRUCCIONES INMOBILIARIAS, S.A.
PROMOCIONES E INICIATIVAS MUNICIPALES DE ELCHE, S.A. (PIMESA)	PAULE CHEMICAL, S.L.
CALZADOS MAYJO, S.L.	PEDRO J. PEDRAJAS, S.L.
CALZADOS MARTÍNEZ VALERO, S.L.	RIPOLLÉS ELCHE, S.L. CENTRO DE FORMACIÓN
AGRUPACIÓN LOCAL DE AAPPAA	VIATGES CALENDURA

COMUNIDAD DE LABRADORES Y GANADEROS DE ELCHE	SALAS Y SIRVENT, S.L.
ILUSTRE COLEGIO DE ABOGADOS DE ELCHE	SANYMAR S.L.
ASOCIACIÓN PARA LA DEFENSA DEL COMERCIO EN ELCHE (ADECO)	ZAREL, S.L.
GRAFICA PUNT I RATLLA. S. COOP. V.	TARSA COM SERVEIS DE COMUNICACIÓ I PROTOCOL, S.L.
LABORATORIO ILICITANO MEDIO AMBIENTAL, S.L. (LIMA. S.L.)	NEWTON COLLEGE
COMISARÍA DE POLICÍA	DEPORTE Y VIDA, S.L. (Elche Squash Club)
ECONET MEDIO AMBIENTE, S.A.	AILANA, S.L.
ASEPEYO	PEDRO MIRALLES, S.L.
EUROPA, S.L.	ILLICE INTERNACIONAL, S.A.
GRUPO ASESOR ROS, S.A.	COTA AMBIENTAL, S.L.
LABORATORIO CENTRO DE NUTRICIÓN Y BROMATOLOGÍA, S.C.	PARTIDO INDEPENDIENTE VECINOS POR EL ALTET (PIVA)
CLUB DE LEONES DE ELCHE	PARTIDO POPULAR ELCHE
SÁNCHEZ QUILES MARCAS Y PATENTES	SOCIEDAD COLUMBICULTORA DE EL ALTET
ARQUITECTURA, INGENIERÍA Y URB. ELX. S.L.	JUNTA DE PARTICIPACIÓN VECINAL DE EL ALTET Y BALSARES
CYBERCLARA, EL PORTAL DE ELCHE	COORDINADORA TRIÁNGULO ELCHE-ALICANTE-SANTA POLA
ILUSTRE COLEGIO DE PROCURADORES DE ELCHE	PATRONATO VECINAL DE EL ALTET
CLUB DE ESGRIMA ELCHE	CENTRO INICIATIVAS TURÍSTICAS DE EL ALTET Y ARENALES DEL SOL
FEDERACIÓN TERRITORIAL VALENCIANA DE MONTAÑISMO	HOGAR DEL PENSIONISTA DE EL ALTET
CONSEJO ESCOLAR CAMPO DE ELCHE	JUNTA DE PARTICIPACIÓN VECINAL DE MAITINO Y PERLETA
INSTITUTO DE ENSEÑANZA MEDIA CARRÚS	ASOCIACIÓN TÉCNICO EMPRESARIAL DE LA CONSTRUCCIÓN (ATECO)
HOTEL MELIÁ CONFORT ELCHE	CAJA DE ELCHE, Coop. Crédito V.
CLUB BALONCESTO ELCHE	ASOCIACIÓN CULTURAL FRUTOS DEL TIEMPO
ELCHE CLUB DE RUGBY UNIÓN	CLUB BALONMANO ELCHE
ASOCIACIÓN CULTURAL CALANDRACA	PLÁSTICOS ROMÁN, S.L.
SOCIEDAD DE PRECISIÓN TIRO OLÍMPICO ELCHE	INSTITUTO MEDITERRÁNEO ESTUDIOS DE PROTOCOLO
SURESDATA	